

SANTA MARIA ENGENHARIA EIRELI - EPP

ANEXO I

**CARTA CREDENCIAL PARA O REPRESENTANTE NAS SESSÕES DE
ABERTURA DE PROPOSTAS**

Vitória/ES, 21 de Fevereiro de 2022.

À
PREFEITURA MUNICIPAL DE VITÓRIA
SECRETARIA MUNICIPAL DE OBRAS
COMISSÃO PERMANENTE DE LICITAÇÃO
EDITAL DE TOMADA DE PREÇOS N.º 004/2022

O abaixo assinado, na qualidade de representante legal pela empresa SANTA MARIA ENGENHARIA EIRELI, vem pela presente informar a Vossa Senhoria que a Sr. Ana Maria Loss Pugnall portador da carteira de identidade n.º 918.303-ES ou a Srta Bruna do Amaral Ramos, portador da carteira de identidade n.º 3.594.843-ES, está autorizado a acompanhar o edital em referência podendo para tanto impugnar, transigir, renunciar a recursos, requerer, assinar, enfim o que preciso for para o fiel cumprimento do presente credenciamento.

Atenciosamente,

SANTA MARIA ENGENHARIA EIRELI - EPP
CNPJ 36.313.112/0001-40
Fernando de Abreu Martins Ribeiro Filho
Eng Civil - CREA-ES 004481/D

**ALTERAÇÃO DO ATO CONSTITUTIVO DE EMPRESA INDIVIDUAL
DE RESPONSABILIDADE LIMITADA
SANTA MARIA ENGENHARIA EIRELI – EPP**

Por este instrumento particular, e na melhor forma de direito, FERNANDO DE ABREU MARTINS RIBEIRO FILHO, brasileiro, solteiro, engenheiro civil, residente e domiciliado à Rua Almirante Soido, 364 – Apto 202 – Praia de Santa Helena – Vitória - ES, CEP.: 29.055-020, nascido em 30/07/1962, portador da Carteira do CREA-ES 4481/D expedida em 22/09/1989 e CPF nº 806.306.698-00, titular da Empresa Individual de Responsabilidade Limitada **SANTA MARIA ENGENHARIA EIRELI**, com o endereço na Rua Padre Antonio Ribeiro Pinto nº 195, sala 908, Praia do Suá, Vitória/ES, CEP 29.052-290. Com seus atos constitutivos devidamente arquivados na Junta Comercial do Estado do Espírito Santo, sob o nº. 32600025710 em 24/12/1991, e no CNPJ sob nº. 36.313.112/0001-40 resolve ALTERAR e CONSOLIDAR mediante as condições e cláusulas seguintes:

CLÁUSULA PRIMEIRA – Fica extinta a filial:

- a) Localidade: Avenida Prefeito Alberto Moura, 940, Nova Cidade, Sete Lagoas, MG, CEP: 35700-000, devidamente registrada na JUCEES sob o Nire 32000011327, Arquivamento 960438050 e Protocolo 960438050 em 16/01/1997.
- b) A filial não tem CNPJ, e o titular FERNANDO DE ABREU MARTINS RIBEIRO FILHO declara neste ato que a filial ora desconstituída não deixa nem ATIVO e nem PASSIVO.

CLÁUSULA SEGUNDA – Altera-se a atividade econômica da empresa que passará a ser:

- 4120-4/00 - Construção de edifícios;
- 4213-8/00 - Obras de urbanização - ruas, praças e calçadas;
- 4211-1/01 - Construção de rodovias e ferrovias;
- 4212-0/00 - Construção de obras-de-arte especiais;
- 4291-0/00 - Obras portuárias, marítimas e fluviais;
- 4299-5/01 - Construção de instalações esportivas e recreativas;
- 4313-4/00 - Obras de terraplenagem;
- 4319-3/00 - Serviços de preparação do terreno não especificados anteriormente;
- 4330-4/05 - Aplicação de revestimentos e de resinas em interiores e exteriores;
- 4399-1/01 - Administração de obras;
- 7111-1/00 - Serviços de arquitetura;
- 7112-0/00 - Serviços de engenharia;
- 9102-3/02 - Restauração e conservação de lugares e prédios históricos.

CLÁUSULA TERCEIRA – O capital social que era de R\$2.000.000,00 (dois milhões de reais), é elevado para R\$ 4.500.000,00 (Quatro milhões e quinhentos mil reais), subscrito e totalmente integralizado pelo titular, em moeda corrente nacional no ato da assinatura do presente instrumento. Passando a ser de R\$ 4.500.000,00 (Quatro milhões e quinhentos mil reais), dividido em 4.500.000 (Quatro milhões e quinhentos mil) quotas no valor de R\$ 1,00 (um real) cada uma, ficando assim distribuído:

FERNANDO DE ABREU MARTINS RIBEIRO FILHO, com 4.500.000 (Quatro milhões e quinhentos mil) quotas, perfazendo um total de R\$ 4.500.000,00 (Quatro milhões e quinhentos mil reais).

**ALTERAÇÃO DO ATO CONSTITUTIVO DE EMPRESA INDIVIDUAL
DE RESPONSABILIDADE LIMITADA
SANTA MARIA ENGENHARIA EIRELI - EPP**

CLÁUSULA QUARTA - Permanecem em pleno vigor as demais cláusulas do ato constitutivo não alterada por este instrumento.

Em face das alterações acima, consolida-se o contrato social, nos termos da Lei 10.406/2002, mediante as condições e cláusulas seguintes:

**CONTRATO CONSOLIDADO DA EMPRESA INDIVIDUAL DE RESPONSABILIDADE
LIMITADA SANTA MARIA ENGENHARIA EIRELI EPP**

FERNANDO DE ABREU MARTINS RIBEIRO FILHO, brasileiro, solteiro, engenheiro civil, residente e domiciliado à Rua Almirante Soido, 364 - Apto 202 - Praia de Santa Helena - Vitória - ES, CEP: 29.055-020, nascido em 30/07/1962, portador da Carteira do CREA-ES 4481/D expedida em 22/09/1989 e CPF nº 806.306.696-00, titular da Empresa Individual de Responsabilidade Limitada **SANTA MARIA ENGENHARIA EIRELI**, com o endereço na Rua Padre Antônio Ribeiro Pinto nº 195, sala 908, Praia do Sua, Vitória/ES, CEP: 29.052-290. Com seus atos constitutivos devidamente arquivados na Junta Comercial do Estado do Espírito Santo, sob o nº. 32600025710 em 24/12/1991, e no CNPJ sob nº. 36.313.112/0001-40, a qual se regerá doravante, mediante as condições e cláusulas seguintes:

DO NOME EMPRESARIAL, DA SEDE E DAS FILIAIS

CLAUSULA PRIMEIRA. A empresa girará sob nome empresarial **SANTA MARIA ENGENHARIA EIRELI**.

CLAUSULA SEGUNDA. A empresa tem sede na Rua Padre Antônio Ribeiro Pinto nº 195, sala 908, Praia do Suá, Vitória/ES, CEP 29.052-290.

CLAUSULA TERCEIRA. A empresa poderá, a qualquer tempo abrir ou fechar filial ou outra dependência, mediante alteração do ato constitutivo.

DO OBJETO E DA DURAÇÃO

CLAUSULA QUARTA. A empresa tem por objeto:
EMPRESA DE CONSTRUCAO EM GERAL (EXCETO DEPOSITO DE MATERIAIS, MAQUINAS E VEICULOS) CONSTRUCAO DE EDIFICIOS EMPRESA DE CONSTRUCAO EM GERAL (EXCETO DEPOSITO DE MATERIAIS, MAQUINAS E VEICULOS) ADMINISTRACAO DE OBRAS OBRAS DE URBANIZACAO - RUAS, PRACAS E

**ALTERAÇÃO DO ATO CONSTITUTIVO DE EMPRESA INDIVIDUAL
DE RESPONSABILIDADE LIMITADA
SANTA MARIA ENGENHARIA EIRELI - EPP**

CALÇADAS EMPRESA DE CONSTRUÇÃO EM GERAL (EXCETO DEPOSITO DE MATERIAIS, MAQUINAS E VEICULOS) CONSTRUÇÃO DE INSTALAÇÕES ESPORTIVAS E RECREATIVAS EMPRESA DE CONSTRUÇÃO EM GERAL (EXCETO DEPOSITO DE MATERIAIS, MAQUINAS E VEICULOS) OBRAS DE TERRAPLENAGEM EMPRESA DE CONSTRUÇÃO EM GERAL (EXCETO DEPOSITO DE MATERIAIS, MAQUINAS E VEICULOS) SERVIÇOS DE PREPARAÇÃO DO TERRENO NÃO ESPECIFICADOS ANTERIORMENTE (DRENAGEM DE TERRENOS AGRÍCOLAS OU FLORESTAIS) IMPERMEABILIZAÇÃO EM OBRAS DE ENGENHARIA CIVIL EMPRESA DE ORGANIZAÇÃO, PLANEJAMENTO, ASSESSORIA DE PROJETOS PRESTACAO DE SERVIÇOS DE REPARAÇÃO E CONSERVAÇÃO DE BENS SERVIÇOS DE ARQUITETURA, PROJETO DE ENGENHARIA E SERVIÇOS COMPLEMENTARES EMPRESA DE CONSTRUÇÃO EM GERAL (EXCETO DEPOSITO DE MATERIAIS, MAQUINAS E VEICULOS) (RESTAURAÇÃO E CONSERVAÇÃO DE LUGARES E PRÉDIOS HISTÓRICOS) EMPRESA DE CONSTRUÇÃO EM GERAL (EXCETO DEPOSITO DE MATERIAIS, MAQUINAS E VEICULOS) (OBRAS PORTUÁRIAS, MARÍTIMAS E FLUVIAIS) EMPRESA DE CONSTRUÇÃO EM GERAL (EXCETO DEPOSITO DE MATERIAIS, MAQUINAS E VEICULOS) (CONSTRUÇÃO DE OBRAS DE ARTE ESPECIAIS) EMPRESA DE CONSTRUÇÃO EM GERAL (EXCETO DEPOSITO DE MATERIAIS, MAQUINAS E VEICULOS) (CONSTRUÇÃO DE RODOVIAS E FERROVIAS).

CODIFICAÇÃO DAS ATIVIDADES ECONÔMICAS

4120-4/00 - Construção de edifícios;
4213-8/00 - Obras de urbanização - ruas, praças e calçadas;
4211-1/01 - Construção de rodovias e ferrovias;
4212-0/00 - Construção de obras-de-arte especiais;
4291-0/00 - Obras portuárias, marítimas e fluviais;
4299-5/01 - Construção de instalações esportivas e recreativas;
4313-4/00 - Obras de terraplenagem;
4319-3/00 - Serviços de preparação do terreno não especificados anteriormente;
4330-4/05 - Aplicação de revestimentos e de resinas em interiores e exteriores;
4399-1/01 - Administração de obras;
7111-1/00 - Serviços de arquitetura;
7112-0/00 - Serviços de engenharia;
9102-3/02 - Restauração e conservação de lugares e prédios históricos.

CLAUSULA QUINTA. A empresa iniciou suas atividades em 24/12/1991 e seu prazo de duração é indeterminada.

**ALTERAÇÃO DO ATO CONSTITUTIVO DE EMPRESA INDIVIDUAL
DE RESPONSABILIDADE LIMITADA
SANTA MARIA ENGENHARIA EIRELI – EPP**

DO CAPITAL

CLAUSULA SEXTA. O capital da empresa é de R\$ 4.500.000,00 (Quatro milhões e quinhentos mil reais), totalmente subscrito e integralizado, em moeda corrente nacional, de responsabilidade do titular.

CLAUSULA SETIMA. A responsabilidade do titular é restrita ao valor do capital integralizado.

DA ADMINISTRAÇÃO

CLÁUSULA OITAVA. A administração da empresa caberá **ISOLADAMENTE** a **FERNANDO DE ABREU MARTINS RIBEIRO FILHO**, com os poderes e atribuições de representação ativa e passiva, judicial e extrajudicialmente, podendo praticar todos os atos compreendidos no objeto, sempre de interesse da empresa, autorizado o uso do nome empresarial.

DO BALANÇO PATRIMONIAL DOS LUCROS E PERDAS

CLÁUSULA NONA. Ao término de cada exercício da empresa, em 31 de dezembro, proceder-se-á a elaboração do inventário, do balanço patrimonial e do balanço de resultado econômico, cabendo ao titular, os lucros ou perdas apuradas.

DO FALECIMENTO

CLÁUSULA DÉCIMA. Falecendo ou interditado o titular, a empresa continuará sua atividade com os herdeiros ou sucessores. Não sendo possível ou inexistindo interesse destes, o valor de seus haveres será apurado e liquidado com base na situação patrimonial da empresa, à data da resolução, verificada em balanço especialmente levantado.

DA DECLARAÇÃO DE DESIMPEDIMENTO

CLÁUSULA DÉCIMA PRIMEIRA. O(s) Administrador(es) declara(m), sob as penas da lei, que não está(ão) impedido(s) de exercer(em) a administração da empresa, por lei especial ou em virtude de condenação criminal, ou por se encontrar(em) sob os efeitos dela, a pena que vede, ainda que temporariamente, o acesso a cargos públicos, ou por crime falimentar, de prevaricação, peita ou suborno, concussão, peculato ou contra a economia popular, contra o sistema financeiro nacional, contra normas de defesa da concorrência, contra as relações de consumo, fé pública ou propriedade.

CLÁUSULA DÉCIMA SEGUNDA. O titular da empresa declara, sob as penas da lei, que não participa de outra empresa da mesma modalidade, estando desimpedido para constituir a presente EIRELI.

**ALTERAÇÃO DO ATO CONSTITUTIVO DE EMPRESA INDIVIDUAL
DE RESPONSABILIDADE LIMITADA
SANTA MARIA ENGENHARIA EIRELI – EPP**

DO FORO

CLÁUSULA DÉCIMA TERCEIRA. Fica eleito o foro de **VITÓRIA, ESPIRITO SANTO** para o exercício e o cumprimento dos direitos e obrigações resultantes deste ato constitutivo.

E por estar assim justo e acertado, assino o presente instrumento em uma única via.

Vitória, ES - 08 de outubro de 2020

FERNANDO DE ABREU MARTINS RIBEIRO FILHO



CERTIFICO O REGISTRO EM 21/10/2020 16:15 SOB Nº 20200668714.
PROTOCOLO: 200668714 DE 20/10/2020.
CÓDIGO DE VERIFICAÇÃO: 12005080380. CNPJ DA SEDE: 36313112000140.
NIRE: 32600025710. COM EFEITOS DO REGISTRO EM: 08/10/2020.
SANTA MARIA ENGENHARIA EIRELI EPP

PAULO CEZAR JUFFO
SECRETÁRIO-GERAL
www.simplifica.es.gov.br

CNH Digital

Departamento Nacional de Trânsito



REPÚBLICA FEDERATIVA DO BRASIL
DEPARTAMENTO NACIONAL DE TRÂNSITO
CARTÃO NACIONAL DE HABILITAÇÃO

ES

NOME
BRUNA DO AMARAL RAMOS

DOC. IDENTIFICAÇÃO DESSO(A)UF
3594843 SPTC ES

CPF
145.002.537-42

DATA NASCIMENTO
01/09/1995

PRIMAÇÃO
CARLOS ANTONIO DO AMARAL RA
MOS
EDNALVA LOSS PUGNAL

PERMISSÃO
ACE
CAT. HAB.
AB

Nº REGISTRO
07459277040

VALIDADE
06/01/2025

1ª HABILITAÇÃO
04/09/2020

DESCRIÇÕES
EAR

Bruna do Amaral Ramos
ASSINATURA DO PORTADOR

LOCAL
VITORIA, ES

DATA EMISSÃO
21/09/2021

ASSINADO DIGITALMENTE
DEPARTAMENTO ESTADUAL DE TRÂNSITO

78396193187
23364483709

ESPIRITO SANTO

DENATRAN CONTRAN

VÁLIDA EM TODO
O TERRITÓRIO NACIONAL

2236088306

2236088306

QR-CODE



Documento assinado com certificado digital em conformidade com a Medida Provisória nº 2200-2/2001. Sua validade poderá ser confirmada por meio do programa Assinador Serpro.

As orientações para instalar o Assinador Serpro e realizar a validação do documento digital estão disponíveis em:
< <http://www.serpro.gov.br/assinador-digital> >, opção Validar Assinatura.

SERPRO / DENATRAN

Handwritten signature

Handwritten signature

CNH Digital

Departamento Nacional de Trânsito



REPÚBLICA FEDERATIVA DO BRASIL
MINISTÉRIO DA INFRAESTRUTURA
DEPARTAMENTO NACIONAL DE TRÂNSITO
CADEIA NACIONAL DE IDENTIFICAÇÃO

ES

VALIDA EM TODO O TERRITÓRIO NACIONAL
2000950280

NOME
FERNANDO DE ABREU MARTINS RIBEIRO FILHO

DOC. IDENTIDADE/ORG. EMISSOR/UF
416339 SSP ES

CPF
886.306.696-00

DATA NASCIMENTO
30/07/1962

RESIDÊNCIA
FERNANDO DE ABREU MARTINS R
RIBEIRO
TEREZINHA DE JESUS MENDES R
RIBEIRO

PERMISSÃO
ACC

CAT. HAB.
AB

Nº REGISTRO
00386316151

VALIDADE
29/10/2020

1ª MANEJAMENTO
30/12/1980

OBSERVAÇÕES

ASSINADA PARA SE PORTADOR

LOCAL
VITÓRIA, ES

DATA EMISSÃO
29/10/2020

ASSINADO DIGITALMENTE
DEPARTAMENTO ESTADUAL DE TRÂNSITO

43751803032
E8361102720

ESPÍRITO SANTO

DENATRAN CONTRAN

QR-CODE



Documento assinado com certificado digital em conformidade com a Medida Provisória nº 2200-2/2001. Sua validade poderá ser confirmada por meio do programa Assinador Serpro.

As orientações para instalar o Assinador Serpro e realizar a validação do documento digital estão disponíveis em:
< <http://www.serpro.gov.br/assinador-digital> >, opção Validar Assinatura.

SERPRO / DENATRAN

Af

8

88



PREFEITURA MUNICIPAL DE VITÓRIA - PMV
Secretaria Municipal de Obras - SEMOB
Comissão Permanente de Licitação - SEMOB/CPL

**CERTIFICADO
 DE INSCRIÇÃO
 DE EMPREITEIRO**

NOME OU RAZÃO SOCIAL

SANTA MARIA ENGENHARIA EIRELI

CÓDIGO

000463

RUA

RUA PADRE ANTÔNIO RIBEIRO PINTO

Nº

195

CEP

29052-290

COMPLEMENTO

SALA 908 - ED. GUIZZARD CENTER

BAIRRO

PRAIA DO SUÁ

CIDADE

VITÓRIA

UF:

ES

TELEFONE

(27) 3227-1674

FAX

EMAIL

SANTAMARIAENGENHARIA@HOTMAIL.COM

CGC/CPF

36.313.112/0001-40

INSC. MUNICIPAL

1-297.810-5

REPRESENTANTES:

FERNANDO DE ABREU MARTINS RIBEIRO FILHO

RESPONSÁVEIS TÉCNICOS:

ADEMIR MOREIRA DOS SANTOS - ENGENHEIRO INDUSTRIAL - ELÉTRICA

FERNANDO DE ABREU MARTINS RIBEIRO FILHO - ENGENHEIRO CIVIL

PAULO SERGIO MOREIRA CINELLI - ENGENHEIRO MECÂNICO

WALLACE FERREIRA - ENGENHEIRO ELETRICISTA

ESTHARLEY FERREIRA DOS SANTOS - ENGENHEIRO MECÂNICO / ENGENHEIRO SEGURANÇA DO TRABALHO

RALPH RAMOS PEREIRA JUNIOR - ENGENHEIRO CIVIL

POSSUI ÍNDICES FINANCEIROS

Nº PROCESSO

024/2021

Nº INSCRIÇÃO

024/2021

CAPITAL SOCIAL

4.500.000,00

VALIDADE

03/08/2022

DATA

03/08/2021

PRESIDENTE DA CPL

Vilmara Lourenço Thomaz

VILMARA

LOURENÇO

THOMAZ

361452784

Assinado de forma

digital por VILMARA

LOURENÇO

THOMAZ

Dados: 2021.08.03

11:01:04 -03'02'

ESPECIALIDADES

2. OBRAS

2.3 - Pavimentação Poliédrica

2.4 - Fundações e Estrutura de Concreto Armado

2.5.1 - Obras Correntes: Muros de peso - concreto ciclópico, pedra argamassada - canaletas em concreto armado ou em concreto simples, muro em concreto armado, muros em gabiões.

2.6 - Edificações

L130

**PREFEITURA MUNICIPAL DE VITÓRIA - PMV**

Secretaria Municipal de Obras - SEMOB

Comissão Permanente de Licitação - SEMOB/CPL

Situação das Certidões do Empreiteiro

Data Validade: 03/08/2022

Nome: SANTA MARIA ENGENHARIA EIRELI

Telefone: (27) 3227-1674; 9 8828-1445

Fax:

CGC/CPF: 36.313.112/0001-40

Data Abertura: 26/12/1991

CERTIDÕES	VENCIMENTO
Certidão Negativa da União/Tributos Federais:	08/05/2022
Certidão Negativa Estadual:	19/05/2022
Certidão Negativa Municipal (sede):	26/02/2022
INSS:	08/05/2022
FGTS:	13/03/2022
Certidão Neg./Regular. PMV (p/ domicilio fora):	11 *
CREA:	31/03/2022
Certidão Negativa Falência/Concordata:	21/03/2022
Certidão Negativa Débitos Trabalhistas:	17/08/2022

OUTROS DOCUMENTOS:

Registro: Sim	Indicação Instalações: Sim	
Estatuto: Sim	Aparelhamento Técnico: Sim	
Contrato: Sim	Acervo Técnico: Sim	
Alter. Contratual: Sim	Balanco Patrimonial: Sim	Ano: 2020

(*) Certidões vencidas.

Obs.: As firmas cadastradas deverão, na data da licitação, estar com seu cadastro devidamente atualizado conforme o Regulamento de Cadastro de Pessoas Físicas e Jurídicas, regulamentado pelo Decreto nº 9.963/97.

21/30

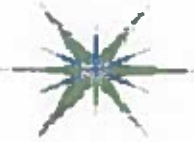

SANTA MARIA ENGENHARIA EIRELI - EPP

ANEXO II

DECLARAÇÃO DE QUE NÃO EMPREGA MENORES

Vitória/ES, 21 de Fevereiro de 2022.

À
PREFEITURA MUNICIPAL DE VITÓRIA
SECRETARIA MUNICIPAL DE OBRAS E HABITAÇÃO
COMISSÃO PERMANENTE DE LICITAÇÃO
EDITAL DE TOMADA DE PREÇOS N.º 004/2022

Prezados Senhores,

O abaixo assinado, na qualidade de representante legal da empresa SANTA MARIA ENGNEHARIA EIRELI, Sr. Fernando de Abreu Martins Ribeiro Filho, declara que não emprega menor de dezoito anos em trabalho noturno, perigoso ou insalubre, e não emprega menor de dezesseis anos, salvo na condição de aprendiz a partir de quatorze anos, conforme disposto no art. 7º, inciso XXXIII da Constituição Federal.

Atenciosamente,

SANTA MARIA ENGENHARIA EIRELI - EPP
CNPJ 36.313.112/0001-40
Fernando de Abreu Martins Ribeiro Filho
Eng. Civil - CREA-ES 004481/D

31/30

CERTIDÃO SIMPLIFICADA

Sistema Nacional de Registro de Empresas Mercantis - SINREM

Certificamos que as informações abaixo constam dos documentos arquivados nesta Junta Comercial e são vigentes na data da sua expedição.

Nome Empresarial: SANTA MARIA ENGENHARIA EIRELI EPP		Protocolo: ESC2200385214	
Natureza Jurídica: Empresa Individual de Responsabilidade Limitada (de Natureza Empresária)			
NIRE (Sede) 32600025710	CNPJ 36.313.112/0001-40	Arquivamento do Ato Constitutivo 24/12/1991	Início de Atividade 24/12/1991
Endereço Completo Rua PADRE ANTONIO RIBEIRO PINTO, Nº 195, SALA 908 PRAIA DO SUA - Vitória/ES - CEP 29052-290			
Objeto EMPRESA DE CONSTRUÇÃO EM GERAL (EXCETO DEPOSITO DE MATERIAIS, MAQUINAS E VEICULOS) CONSTRUÇÃO DE EDIFÍCIOS EMPRESA DE CONSTRUÇÃO EM GERAL (EXCETO DEPOSITO DE MATERIAIS, MAQUINAS E VEICULOS) ADMINISTRAÇÃO DE OBRAS OBRAS DE URBANIZAÇÃO - RUAS, PRACAS E CALÇADAS EMPRESA DE CONSTRUÇÃO EM GERAL (EXCETO DEPOSITO DE MATERIAIS, MAQUINAS E VEICULOS) CONSTRUÇÃO DE INSTALAÇÕES ESPORTIVAS E RECREATIVAS EMPRESA DE CONSTRUÇÃO EM GERAL (EXCETO DEPOSITO DE MATERIAIS, MAQUINAS E VEICULOS) OBRAS DE TERRAPLENAGEM EMPRESA DE CONSTRUÇÃO EM GERAL (EXCETO DEPOSITO DE MATERIAIS, MAQUINAS E VEICULOS) SERVIÇOS DE PREPARAÇÃO DO TERRENO NÃO ESPECIFICADOS ANTERIORMENTE (DRENAGEM DE TERRENOS AGRÍCOLAS OU FLORESTAIS) IMPERMEABILIZAÇÃO EM OBRAS DE ENGENHARIA CIVIL EMPRESA DE ORGANIZAÇÃO, PLANEJAMENTO, ASSESSORIA DE PROJETOS PRESTAÇÃO DE SERVIÇOS DE REPARAÇÃO E CONSERVAÇÃO DE BENS SERVIÇOS DE ARQUITETURA, PROJETO DE ENGENHARIA E SERVIÇOS COMPLEMENTARES EMPRESA DE CONSTRUÇÃO EM GERAL (EXCETO DEPOSITO DE MATERIAIS, MAQUINAS E VEICULOS) (RESTAURAÇÃO E CONSERVAÇÃO DE LUGARES E PRÉDIOS HISTÓRICOS) EMPRESA DE CONSTRUÇÃO EM GERAL (EXCETO DEPOSITO DE MATERIAIS, MAQUINAS E VEICULOS) (OBRAS PORTUÁRIAS, MARÍTIMAS E FLUVIAIS) EMPRESA DE CONSTRUÇÃO EM GERAL (EXCETO DEPOSITO DE MATERIAIS, MAQUINAS E VEICULOS) (CONSTRUÇÃO DE OBRAS DE ARTE ESPECIAIS) EMPRESA DE CONSTRUÇÃO EM GERAL (EXCETO DEPOSITO DE MATERIAIS, MAQUINAS E VEICULOS) (CONSTRUÇÃO DE RODOVIAS E FERROVIAS).			
Capital R\$ 4.500.000,00 (quatro milhões e quinhentos mil reais) Capital Integralizado R\$ 4.500.000,00 (quatro milhões e quinhentos mil reais)		Porte EPP (Empresa de Pequeno Porte)	Prazo de Duração Indeterminado
Titular Nome FERNANDO DE ABREU MARTINS RIBEIRO FILHO	CPF 806.306.696-00	Administrador S	Início do Mandato 24/12/1991 Término do Mandato Indeterminado
Procurador do Administrador Nome FERNANDO DE ABREU MARTINS RIBEIRO FILHO	CPF 806.306.696-00	Início do Mandato 24/12/1991	Término do Mandato Indeterminado
Último Arquivamento Data 21/10/2020	Número 20200668714	Ato/eventos 002 / 051 - CONSOLIDAÇÃO DE CONTRATO/ESTATUTO	Situação ATIVA Status SEM STATUS
Filial(ais) nesta Unidade da Federação ou fora dela 1 - NIRE: 32000011327 Endereço Completo AV PREFEITO ALBERTO MOURA, Nº 940, NOVA CIDADE, Sete Lagoas, MG, CEP: 35700000		CNPJ: xx.xxx.xxx/xxxx-xx	

Esta certidão foi emitida automaticamente em 29/01/2022, às 09:47:05 (horário de Brasília).
Se impressa, verificar sua autenticidade no <https://www.simplifica.es.gov.br>, com o código DSCMAH10.



ESC2200385214

 Paulo Cezar Juffo
Secretário Geral



SANTA MARIA ENGENHARIA EIRELI - EPP

ANEXO III

**DECLARAÇÃO DE NÃO ENQUADRAMENTO NAS VEDAÇÕES DA LEI
COMPLEMENTAR N.º 123/2006**

Vitória/ES, 21 de Fevereiro de 2022.

À
PREFEITURA MUNICIPAL DE VITÓRIA
SECRETARIA MUNICIPAL DE OBRAS
COMISSÃO PERMANENTE DE LICITAÇÃO
EDITAL DE TOMADA DE PREÇOS N.º 004/2022

DECLARAÇÃO

SANTA MARIA ENGNEHARIA EIREL, inscrita no CNPJ sob o n.º 36.313.112/0001-40, por intermédio de seu representante legal, Sr. Fernando de Abreu Martins Ribeiro Filho, portador do CPF n.º 806.306.696-00 e da carteira de identidade n.º 418.339 ES, **DECLARA**, para fins de obtenção dos benefícios da Lei Complementar n.º 123/2006, com as alterações que lhe sucederam, não estar incurso em nenhuma das vedações do §4º do art. 3º da referida Lei, considerando, ainda, o que preconiza o §5º e §6º do mesmo dispositivo legal.

Atenciosamente,

SANTA MARIA ENGENHARIA EIRELI – EPP
CNPJ 36.313.112/0001-40
Fernando de Abreu Martins Ribeiro Filho
Eng. Civil - CREA-ES 004481/D

5/30



CREA-ES

SERVIÇO PÚBLICO FEDERAL

Certidão de Registro e Quitação de Pessoa Jurídica

O Conselho Regional de Engenharia e Agronomia do Estado do Espírito Santo - CREA-ES, certifica que tanto a empresa abaixo quanto seu(s) responsável(s) técnico(s) encontram-se regularmente registrados neste Conselho Regional, nos termos da Lei Federal nº 5.194 de 24 de dezembro de 1966. Certifica ainda que não consta, nos assentamentos deste Conselho, débitos e que a empresa encontra-se legalmente habilitado(a) a exercer suas atividades.

Certidão nº: 11624

Validade:

31/03/2022

Protocolo:

00080741/2022

Razão Social: SANTA MARIA ENGENHARIA EIRELI - EPP

Endereço: RUA PADRE ANTÔNIO RIBEIRO PINTO, nº 195, SALA 908. PRAIA DO SUÁ

Município / UF: VITÓRIA - ES

Registro CREA-ES: 2651 Registrada desde: 16/03/1992

DL de reabilitação:

Capital social: 4.500.000,00 Data Reg. Capital: 21/10/2020

CNPJ: 36313112000140

Ramos de Atividade:

Modalidade

CIVIL

ELETRICISTA

MECÂNICA E METALÚRGICA

Ramo de Atividade

ENGENHARIA CIVIL

ENGENHARIA ELÉTRICA

MECÂNICA E METALÚRGICA

Objeto Social:

"Empresa de construção em geral (exceto depósito de materiais, máquinas e veículos) Construção de edifícios empresa de construção em geral (exceto depósito de materiais, máquinas e veículos); Administração de obras de urbanização - ruas, praças e calçadas empresa de construção em geral (exceto depósito de materiais, máquinas e veículos) Construção de instalações esportivas e recreativas empresa de construção em geral (exceto depósito de materiais, máquinas e veículos); Obras de terraplenagem empresa de construção em geral (exceto depósito de materiais, máquinas e veículos) serviços de preparação do terreno não especificados anteriormente (drenagem de terrenos agrícolas ou florestais) impermeabilização em obras de engenharia civil empresa de organização, planejamento, assessoria de projetos prestação de serviços de reparação e conservação de bens serviços de arquitetura, projeto de engenharia e serviços complementares empresa de construção em geral (exceto depósito de materiais, máquinas e veículos) (restauração e conservação de lugares e prédios históricos) empresa de construção em geral (exceto depósito de materiais, máquinas e veículos) (obras portuárias, marítimas e fluviais) empresa de construção em geral (exceto depósito de materiais, máquinas e veículos) (construção de obras de arte especiais) empresa de construção em geral (exceto depósito de materiais, máquinas e veículos) (construção de rodovias e ferrovias). 4120-4/00 - Construção de edifícios; 4213-8/00 - Obras de urbanização - ruas, praças e calçadas; 4211-1/01 - Construção de rodovias e ferrovias; 4212-0/00 - Construção de obras-de-arte especiais; 4291-0/00 - Obras portuárias, marítimas e fluviais; 4299-5/01 - Construção de instalações esportivas e recreativas; 4313-4/00 - Obras de terraplenagem; 4319-3/00 - Serviços de preparação do terreno não especificados anteriormente; 4330-4/05 - Aplicação de revestimentos e de resinas em interiores e exteriores; 4399-1/01 - Administração de obras; 7111-1/00 - Serviços de arquitetura; 7112-0/00 - Serviços de engenharia; 9102-3/02 - Restauração e conservação de lugares e prédios históricos."

Responsáveis Técnicos:

ADEMIR MOREIRA DOS SANTOS

Nº Carteira / Registro no CREA-ES: RO-000929/D

Data de Registro: 18/04/2001

Registro Nacional (RNP): 2304004954

Data do Visto: 18/04/2001

Data do Vínculo: 20/11/2014

Títulos:

ENGENHEIRO INDUSTRIAL - ELÉTRICA

- ARTIGO 9º DA RESOLUÇÃO Nº218/1973 DO CONFEA.

- ARTIGO 8º DA RESOLUÇÃO Nº218/1973 DO CONFEA.

6130

FERNANDO DE ABREU MARTINS RIBEIRO FILHO

Nº Carteira / Registro no CREA-ES: ES-004481/D
Registro Nacional (RNP): 0807359092

Data de Registro: 22/09/1989
Data do Visto:
Data do Vínculo: 28/05/2004

Títulos:

ENGENHEIRO CIVIL

- ARTIGO 7º DA RESOLUCAO Nº218/1973 DO CONFEA.

PAULO SERGIO MOREIRA CINELLI

Nº Carteira / Registro no CREA-ES: RJ-043375/D
Registro Nacional (RNP):

Data de Registro: 30/01/1991
Data do Visto: 30/01/1991
Data do Vínculo: 28/09/2005

Títulos:

ENGENHEIRO MECÂNICO

- DA RESOLUÇÃO 139.

WILLACE FERREIRA

Nº Carteira / Registro no CREA-ES: ES-001885/D
Registro Nacional (RNP): 0803936990

Data de Registro: 17/03/1980
Data do Visto:
Data do Vínculo: 15/06/2005

Títulos:

ENGENHEIRO ELETRICISTA

- ARTIGO 8º DA RESOLUÇÃO Nº218/1973 DO CONFEA.

- ARTIGO 9º DA RESOLUÇÃO Nº218/1973 DO CONFEA.

ESTHARLEY FERREIRA DOS SANTOS

Nº Carteira / Registro no CREA-ES: ES-019808/D
Registro Nacional (RNP): 0807734748

Data de Registro: 14/09/2009
Data do Visto:
Data do Vínculo: 28/08/2015

Título

TÉCNICO DE SEGURANÇA DO TRABALHO

- ARTIGO 24 DA RESOLUÇÃO 218/73 OBSERVANDO O ARTIGO 25 DA MESMA RESOLUÇÃO.

ENGENHEIRO MECÂNICO

- ARTIGO 12 DA RESOLUÇÃO Nº218/1973 DO CONFEA.

ENGENHEIRO DE SEGURANÇA DO TRABALHO

- ARTIGO 4º DA RESOLUÇÃO Nº359/1991 DO CONFEA.

RALPH RAMOS PEREIRA JUNIOR

Nº Carteira / Registro no CREA-ES: ES-0045493/D
Registro Nacional (RNP): 0816909539

Data de Registro: 31/08/2017
Data do Visto:
Data do Vínculo: 29/10/2018

Títulos:

ENGENHEIRO CIVIL

- ARTIGO 1º RESOLUÇÃO Nº218/1973 DO CONFEA. ATIVIDADES 01 A 18.

- ARTIGO 25 DA RESOLUÇÃO Nº218/1973 DO CONFEA.

- ARTIGO 7º DA RESOLUCAO Nº218/1973 DO CONFEA.

7/30

Sócios / Diretores:**FERNANDO DE ABREU MARTINS RIBEIRO FILHO**

Início: 30/04/2004

CPF: 80630669600

Qualificação: ENGENHEIRO CIVIL

Histórico de Anuidades:

Ano	Cota	Valor	Data Pagamento	Data Vencimento	Estado	Situação
2022	Única			31/03/2022	ES	Em Débito
2021	Única	818,66	15/07/2021		ES	Quitado
2021	Única		16/07/2021		ES	Quitado
2020	Única		30/03/2020		ES	Quitado
2019	Única		28/03/2019		ES	Quitado
2018	Única		31/01/2018		ES	Quitado

Finalidade: LICITACAO PUBLICA

Certifico que, face ao estabelecido nos artigos 68 e 69 da Lei 5.194/66, que a Pessoa Jurídica e os Profissionais do seu quadro técnico encontram-se regularmente inscritos e quites até a presente data.

Certifico mais, que de acordo com a Resolução 1121/2019 o registro de pessoa jurídica deverá ser atualizado no Crea quando ocorrer qualquer alteração em seu instrumento constitutivo bem como no quadro técnico e, somente poderão executar as atividades que envolvam o exercício de profissões fiscalizadas pelo Sistema Confea/Crea com a participação efetiva e a autoria declarada de profissional legalmente habilitado citados no quadro técnico, rigorosamente dentro de suas respectivas atribuições profissionais.

E para constar, é emitida a presente Certidão comprobatória de quitação e regularidade junto ao CREA/ES.

Informações/Notas

A capacidade técnico-profissional de uma pessoa jurídica é representada pelo conjunto dos acervos técnicos dos profissionais integrantes de seu Quadro Técnico.

A autenticidade dessa certidão poderá ser confirmada na página do CREA-ES (<http://www.creaes.org.br>), através do nº 11824

Emitida via Internet em: sábado, 19 de fevereiro de 2022 12:58

Acesso realizado utilizando o IP: 179.183.44.78

Dispensa-se a assinatura neste documento conforme Instrução de Serviço Nº 004/2002. A falsificação deste documento constitui-se em crime previsto no Código Penal Brasileiro, sujeitando o(a) autor(a) à respectiva ação penal.

FIM DA CERTIDÃO



CREA-ES

SERVIÇO PÚBLICO FEDERAL

Certidão de Registro e Quitação de Pessoa Física

O Conselho Regional de Engenharia e Agronomia do Estado do Espírito Santo - CREA-ES, certifica que o(a) profissional abaixo encontra-se regularmente registrado(a) neste Conselho Regional, nos termos da Lei Federal nº 5.194 de 24 de dezembro de 1966. Certifica ainda que não consta, nos assentamentos deste Conselho, débitos e que o(a) Profissional encontra-se legalmente habilitado(a) a exercer suas atividades profissionais, no âmbito de suas atribuições.

Certidão nº: 11626

Validade: 31/03/2022

Protocolo: 00080743/2022

Profissional: FERNANDO DE ABREU MARTINS RIBEIRO FILHO

CPF: 80630669600

RNP: 0807359092

Endereço: RUA PADRE ANTÔNIO RIBEIRO PINTO, nº 195, sala 908. PRAIA DO SUÁ, VITÓRIA-ES

CEP: 29052290

Registro CREA / Carteira nº: ES-004481/D

Registrado(a) no CREA desde: 22/09/1989

Títulos:

ENGENHEIRO CIVIL

Escola: FUNDAÇÃO MINEIRA DE EDUCAÇÃO E CULTURA

Data da diplomação: 07/07/1988

Data da colação de grau: 07/07/1988

Atribuições:

Data	Descrição
	ARTIGO 7º DA RESOLUCAO Nº218/1973 DO CONFEA.

Vínculos:

Razão Social

W.F.ENGENHARIA LTDA

SANTA MARIA ENGENHARIA EIRELI - EPP

Art de Cargo ou Função

289179

00896594

Histórico de Anuidades:

Ano	Cota	Valor	Data Pagamento	Data Vencimento	Estado	Situação
2022	Única			31/03/2022	ES	Em Débito
2021	Única		19/01/2021		ES	Quitado
2020	Única		30/03/2020		ES	Quitado

Finalidade: LICITACAO PUBLICA

A autenticidade dessa certidão poderá ser confirmada na página do CREA-ES (<http://www.creaes.org.br>), através do nº 11626

Emitida via Internet em: 19/02/2022 12:58:16

Acesso realizado utilizando o IP: 179.183.44.78

Dispensa-se a assinatura neste documento conforme Instrução de Serviço Nº 004/2002. A falsificação deste documento constitui-se em crime previsto no Código Penal Brasileiro, sujeitando o(a) autor(a) à respectiva ação penal.

FIM DA CERTIDÃO

9/30



CREA-ES

SERVIÇO PÚBLICO FEDERAL

Certidão de Registro e Quitação de Pessoa Física

O Conselho Regional de Engenharia e Agronomia do Estado do Espírito Santo - CREA-ES, certifica que o(a) profissional abaixo encontra-se regularmente registrado(a) neste Conselho Regional, nos termos da Lei Federal nº 5.194 de 24 de dezembro de 1966. Certifica ainda que não consta, nos assentamentos deste Conselho, débitos e que o(a) Profissional encontra-se legalmente habilitado(a) a exercer suas atividades profissionais, no âmbito de suas atribuições.

Certidão nº: 11628

Validade: 20/04/2022

Protocolo: 00080745/2022

Profissional: ESTHARLEY FERREIRA DOS SANTOS

CPF: 05257289709

RNP: 0807734748

Endereço: RUA ONZE, nº 015, CASA, VALE DA ESPERANÇA, CARIACICA-ES

CEP: 29141033

Registro CREA / Carteira nº: ES-019808/D

Registrado(a) no CREA desde: 14/09/2009

Títulos:

ENGENHEIRO MECÂNICO

Escola: UNIVERSIDADE FEDERAL DO ESPÍRITO SANTO

Data da diplomação: Data da colação de grau: 28/08/2009

Atribuições:

Data	Descrição
14/09/2009 00:00:00	ARTIGO 12 DA RESOLUÇÃO Nº218/1973 DO CONFEA.

TÉCNICO DE SEGURANÇA DO TRABALHO

Escola: INSTITUTO FEDERAL DE EDUCAÇÃO CIÊNCIA E TECNOLOGIA DO ESPÍRITO SANTO

Data da diplomação: 21/06/2004 Data da colação de grau:

Atribuições:

Data	Descrição
15/09/2009 00:00:00	ARTIGO 24 DA RESOLUÇÃO 218/73 OBSERVANDO O ARTIGO 25 DA MESMA RESOLUÇÃO.

ENGENHEIRO DE SEGURANÇA DO TRABALHO

Escola: FACULDADE CÂNDIDO MENDES DE VITÓRIA

Data da diplomação: 25/11/2013 Data da colação de grau:

Atribuições:

Data	Descrição
24/02/2014 00:00:00	ARTIGO 4º DA RESOLUÇÃO Nº359/1991 DO CONFEA.

Vínculos:

Razão Social

SANTA MARIA ENGENHARIA EIRELI - EPP

METAL SOLUÇÕES LTDA EPP

FORTE FIBRA SERVIÇOS AMBIENTAIS LTDA

DE QUALITE CONSULTORIA EM SEGURANÇA, MEIO AMBIENTE, SAÚDE E QUALIDADE EIRELI

Art de Cargo ou Função

0820150136237

0820170100356

0820210110846

0820210060562

10/30

Histórico de Anuidades:

Ano	Cota	Valor	Data Pagamento	Data Vencimento	Estado	Situação
2022	Única	519,40	28/01/2022		ES	Quitado
2021	Única		19/01/2021		ES	Quitado
2020	Única		30/03/2020		ES	Quitado

Finalidade: LICITACAO PUBLICA

A autenticidade dessa certidão poderá ser confirmada na página do CREA-ES (<http://www.creaes.org.br>), através do nº 11628

Emitida via Internet em : 19/02/2022 01:00:42

Acesso realizado utilizando o IP: 179.183.44.78

Dispensa-se a assinatura neste documento conforme Instrução de Serviço Nº 004/2002. A falsificação deste documento constitui-se em crime previsto no Código Penal Brasileiro, sujeitando o(a) autor(a) à respectiva ação penal.

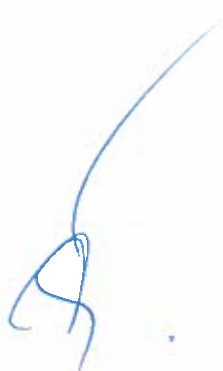
FIM DA CERTIDÃO

11/30



CREA-ES

SERVIÇO PÚBLICO FEDERAL

Certidão de Registro e Quitação de Pessoa Física

O Conselho Regional de Engenharia e Agronomia do Estado do Espírito Santo - CREA-ES, certifica que o(a) profissional abaixo encontra-se regularmente registrado(a) neste Conselho Regional, nos termos da Lei Federal nº 5.194 de 24 de dezembro de 1966. Certifica ainda que não consta, nos assentamentos deste Conselho, débitos e que o(a) Profissional encontra-se legalmente habilitado(a) a exercer suas atividades profissionais, no âmbito de suas atribuições.

Certidão nº: 11631

Validade: 31/03/2022

Protocolo: 00080748/2022

Profissional: ADEMIR MOREIRA DOS SANTOS

CPF: 34978801672

RNP: 2304004954

Endereço: RUA DOUTOR ANTÔNIO BASÍLIO, nº 890, APTº 302, JARDIM DA PENHA, VITÓRIA-ES

CEP: 29060390

Registro CREA / Carteira nº: RO-000929/D

Nº do Visto: 2001127

Registrado(a) no CREA desde: 18/04/2001

Títulos:

ENGENHEIRO INDUSTRIAL - ELÉTRICA

Escola: PONTIFÍCIA UNIVERSIDADE CATÓLICA DE BELO HORIZONTE - MG

Data da diplomação: 02/02/1988

Data da colação de grau: 18/12/1987

Atribuições:

Data Descrição

ARTIGO 9º DA RESOLUÇÃO Nº218/1973 DO CONFEA.

ARTIGO 8º DA RESOLUÇÃO Nº218/1973 DO CONFEA.

Vínculos:

Razão Social

SANTA MARIA ENGENHARIA EIRELI - EPP

Art de Cargo ou Função

0820130073642

Histórico de Anuidades:

Ano	Cota	Valor	Data Pagamento	Data Vencimento	Estado	Situação
2022	Única			31/03/2022	ES	Em Débito
2021	Única		21/01/2021		ES	Quitado
2020	Única	692,53	23/10/2020		ES	Quitado

Finalidade: LICITACAO PUBLICA

A autenticidade dessa certidão poderá ser confirmada na página do CREA-ES (<http://www.creaes.org.br>), através do nº 11631

Emitida via Internet em: 19/02/2022 01:01:09

Acesso realizado utilizando o IP: 179.183.44.78

Dispensa-se a assinatura neste documento conforme Instrução de Serviço Nº 004/2002. A falsificação deste documento constitui-se em crime previsto no Código Penal Brasileiro, sujeitando o(a) autor(a) à respectiva ação penal.

FIM DA CERTIDÃO

12/30



CREA-ES

SERVIÇO PÚBLICO FEDERAL

Certidão de Registro e Quitação de Pessoa Física

O Conselho Regional de Engenharia e Agronomia do Estado do Espírito Santo - CREA-ES, certifica que o(a) profissional abaixo encontra-se regularmente registrado(a) neste Conselho Regional, nos termos da Lei Federal nº 5.194 de 24 de dezembro de 1966. Certifica ainda que não consta, nos assentamentos deste Conselho, débitos e que o(a) Profissional encontra-se legalmente habilitado(a) a exercer suas atividades profissionais, no âmbito de suas atribuições.

Certidão nº: 11630

Validade: 20/04/2022

Protocolo: 00080747/2022

Profissional: WALLACE FERREIRA

CPF: 55787100778

RNP: 0803936990

Endereço: RUA PEDRO CARLOS DE SOUZA, nº 356, ILHA DE SANTA MARIA, VITÓRIA-ES

CEP: 29051050

Registro CREA / Carteira nº: ES-001885/D

Registrado(a) no CREA desde: 17/03/1980

Títulos:

ENGENHEIRO ELETRICISTA

Escola: UNIVERSIDADE FEDERAL DO ESPÍRITO SANTO

Data da diplomação: 11/01/1980

Data da colação de grau: 11/01/1980

Atribuições:

Data Descrição

ARTIGO 9º DA RESOLUÇÃO Nº218/1973 DO CONFEA.

ARTIGO 8º DA RESOLUÇÃO Nº218/1973 DO CONFEA.

Vínculos:

Razão Social

W.F.ENGENHARIA LTDA

SALOMIA MARIA ENGENHARIA EIRELI - EPP

ENVIX ENGENHARIA LTDA

CONSORCIO WLAMIDAN

CONSÓRCIO GRUTA DA ONÇA

Art de Cargo ou Função

298631

00977893

00913552

0820140087272

0820200039044

Histórico de Anuidades:

Ano	Cota	Valor	Data Pagamento	Data Vencimento	Estado	Situação
2022	Única	51,94	31/01/2022		ES	Quitado
2021	Única		29/01/2021		ES	Quitado
2020	Única		31/01/2020		ES	Quitado

Finalidade: LICITACAO PUBLICA

A autenticidade dessa certidão poderá ser confirmada na página do CREA-ES (<http://www.creaes.org.br>), através do nº 11630

Emitida via Internet em: 19/02/2022 01:00:59

Acesso realizado utilizando o IP: 179.183.44.78

Dispensa-se a assinatura neste documento conforme Instrução de Serviço Nº 004/2002. A falsificação deste documento constitui-se em crime previsto no Código Penal Brasileiro, sujeitando o(a) autor(a) à respectiva ação penal.

FIM DA CERTIDÃO

13/130



CREA-ES

SERVIÇO PÚBLICO FEDERAL

Certidão de Registro e Quitação de Pessoa Física

O Conselho Regional de Engenharia e Agronomia do Estado do Espírito Santo - CREA-ES, certifica que o(a) profissional abaixo encontra-se regularmente registrado(a) neste Conselho Regional, nos termos da Lei Federal nº 5.194 de 24 de dezembro de 1966. Certifica ainda que não consta, nos assentamentos deste Conselho, débitos e que o(a) Profissional encontra-se legalmente habilitado(a) a exercer suas atividades profissionais, no âmbito de suas atribuições.

Certidão nº: 11632

Validade: 31/03/2022

Protocolo: 00080749/2022

Profissional: PAULO SERGIO MOREIRA CINELLI

CPF: 39737314700

RNP:

Endereço: AVENIDA PAULINO MÜLLER, nº 1187. JUCUTUQUARA. VITÓRIA-ES

CEP: 29040715

Registro CREA / Carteira nº: RJ-043375/D

Nº do Visto: 910022

Registrado(a) no CREA desde: 30/01/1991

Títulos:

ENGENHEIRO MECÂNICO

Escola: UNIVERSIDADE CATÓLICA DE PETRÓPOLIS - RJ.

Data da diplomação: 10/09/1976

Data da colação de grau: 19/12/1975

Atribuições:

Data Descrição
DA RESOLUÇÃO 139.

Vínculos:

Razão Social

SANTA MARIA ENGENHARIA EIRELI - EPP

PS ENGENHARIA SERVICOS OBRAS LTDA

Art de Cargo ou Função

01013234

269640

Histórico de Anuidades:

Ano	Cota	Valor	Data Pagamento	Data Vencimento	Estado	Situação
2022	Única			31/03/2022	ES	Em Débito
2021	Única		21/01/2021		ES	Quitado
2020	Única	69,25	23/10/2020		ES	Quitado

Finalidade: LICITACAO PUBLICA

A autenticidade dessa certidão poderá ser confirmada na página do CREA-ES (<http://www.creaes.org.br>), através do nº 11632

Emitida via Internet em: 19/02/2022 01:01:20

Acesso realizado utilizando o IP: 179.183.44.78

Dispensa-se a assinatura neste documento conforme Instrução de Serviço Nº 004/2002. A falsificação deste documento constitui-se em crime previsto no Código Penal Brasileiro, sujeitando o(a) autor(a) à respectiva ação penal.

FIM DA CERTIDÃO

14/120



CREA-ES

SERVIÇO PÚBLICO FEDERAL

Certidão de Registro e Quitação de Pessoa Física

O Conselho Regional de Engenharia e Agronomia do Estado do Espírito Santo - CREA-ES, certifica que o(a) profissional abaixo encontra-se regularmente registrado(a) neste Conselho Regional, nos termos da Lei Federal nº 5.194 de 24 de dezembro de 1966. Certifica ainda que não consta, nos assentamentos deste Conselho, débitos e que o(a) Profissional encontra-se legalmente habilitado(a) a exercer suas atividades profissionais, no âmbito de suas atribuições.

Certidão nº: 11627

Validade: 31/03/2022

Protocolo: 00080744/2022

Profissional: RALPH RAMOS PEREIRA JUNIOR

CPF: 12948668778

RNP: 0816909539

Endereço: RUA ACRE, nº 141, casa, ILMENITA, MARATAÍZES-ES

CEP: 29345000

Fórmula CREA / Carteira nº: ES-0045493/D

Registrado(a) no CREA desde: 31/08/2017

Títulos:

ENGENHEIRO CIVIL

Escola: FACULDADE PITAGORAS

Data da diplomação: 25/10/2017

Data da colação de grau: 24/08/2017

Atribuições:

Data	Descrição
09/10/2017 08:25:42	ARTIGO 1º RESOLUÇÃO Nº218/1973 DO CONFEA, ATIVIDADES 01 A 18.
09/10/2017 08:25:42	ARTIGO 7º DA RESOLUCAO Nº218/1973 DO CONFEA.
09/10/2017 00:00:00	ARTIGO 25 DA RESOLUÇÃO Nº218/1973 DO CONFEA.

Vínculos:

Razão Social

SALMA MARIA ENGENHARIA EIRELI - EPP

Art de Cargo ou Função

0820180097093

Histórico de Anuidades:

Ano	Cota	Valor	Data Pagamento	Data Vencimento	Estado	Situação
2022	Única			31/03/2022	ES	Em Débito
2021	1	115,50	03/03/2021		ES	Quitado
2021	2	115,42	16/03/2021		ES	Quitado
2021	3	115,42	21/05/2021		ES	Quitado
2021	4	115,42	21/09/2021		ES	Quitado
2021	5	115,42	21/09/2021		ES	Quitado
2020	Única		31/01/2020		ES	Quitado

Finalidade: LICITACAO PUBLICA

A autenticidade dessa certidão poderá ser confirmada na página do CREA-ES (<http://www.creaes.org.br>), através do nº 11627

Emitida via Internet em: 19/02/2022 01:00:25

Acesso realizado utilizando o IP: 179.183.44.78

Dispensa-se a assinatura neste documento conforme Instrução de Serviço Nº 004/2002. A falsificação deste documento constitui-se em crime previsto no Código Penal Brasileiro, sujeitando o(a) autor(a) à respectiva ação penal.

FIM DA CERTIDÃO

A l

Y

S

16/30



CONSELHO REGIONAL DE ENGENHARIA E AGRONOMIA DO ESTADO DO ESPÍRITO SANTO

CERTIDÃO DE ACERVO TÉCNICO - CAT Nº 000921/2013

Processo Nº: 047004 / 2013

Requerente...: **FERNANDO DE ABREU MARTINS RIBEIRO FILHO**

Carteira Nº...: **ES-004481/D**

Título.....: **ENGENHEIRO CIVIL**

Nº de Folhas: 002

Folha Nº: 1

CERTIFICAMOS, de ordem do senhor Presidente do CONSELHO REGIONAL DE ENGENHARIA E AGRONOMIA DO ESTADO DO ESPÍRITO SANTO, que o profissional acima qualificado, procedeu a(s) ANOTAÇÃO(ÕES) DE RESPONSABILIDADE TÉCNICA-ART, constantes do presente certificado, tendo comprovado a efetiva realização dos serviços de acordo com a Resolução Nº 1025/2009 do CONFEA.

Esta certidão é para fins de Cadastramento e Licitação. E nada mais tendo sido requerido, Eu REGINA CELIA MATOS CALIMAN, TÉCNICO(A) DE SERVIÇOS OPERACIONAIS, lavrei e datei a presente Certidão, que vai por mim assinada, e devidamente visada pelo(a) Gerente de Atendimento Crea/ES, Engº Civil JOSÉ MARIA COLA DOS SANTOS, por delegação da Presidência do CREA - ES

Vitória, 9 de Julho de 2013.

Regina Célia Matos Caliman
Regina Célia Matos Caliman
Téc. de Serv. Operacionais
Mat. 078 - CREA-ES

José Maria Cola dos Santos
Engº Civil José Maria Cola dos Santos
Gerente de Atendimento
CREA 460-D/ES

A presente CERTIDÃO tem validade permanente
Válida somente com a chanceia do CONSELHO

CARTÓRIO DO 3º OFÍCIO TABELIONATO DE NOTAS DO JUÍZO DE VITÓRIA DA COMARCA DA CAPITAL
Rua Dr. Eurico de Aguiar, 130-D - Ed. Blue Chip Business Center - Conj. 07-13 - Praia do Canto
CEP 29 045-280 - Vitória - ES - Tels.: 27 3345-1048 / 3222-6971

AUTENTICAÇÃO - 1 (uma) cópia(s) - Certifico que esta cópia é reprodução fiel do original autenticando-a nos termos do Artigo 7º - V da Lei 8.935/1994. **CÓPIA REPROGRÁFICA REDUZIDA** da verdade.

Vitória-ES, 31/05/2021, 11:39:29 Em Teste

Niara do Rosário Gouvea - Escrevente

Selo Digital: 023200.BCP2104.06086 Emolumentos: R\$ 2,00

Encargos: R\$ 0,96, Total: R\$ 4,12. Consulte autenticidade

www.tjes.jus.br

Niara do Rosário Gouvea
Niara do Rosário Gouvea
Escrevente

17/10

48/26



CONSELHO REGIONAL DE ENGENHARIA E AGRONOMIA DO ESTADO DO ESPÍRITO SANTO

CERTIDÃO DE ACERVO TÉCNICO - CAT Nº 000921/2013

Profissional: **FERNANDO DE ABREU MARTINS RIBEIRO FILHO**

Protocolo Nº: **047004/2013**

Carteira..... **ES-004481/D**

Título(s) :
ENGENHEIRO CIVIL

ART Nº: 0820120013598

Art(s) Aditivo(s) - > - 0820130044075 , - 0820130044492 ,

Empresa Executora: **SANTA MARIA ENGENHARIA LTDA EPP**

Contratante: **PREFEITURA MUNICIPAL DE ITAPEMIRIM**

Local da Obra: **RUA SÃO JOSÉ DO RIO PRETO**

Município: **ITAPEMIRIM**

Atividades Técnicas:

EXECUÇÃO DE OBRA E/OU SERVIÇOS

TÉCNICOS

Natureza da Obra/Serviço:

EDIFICAÇÕES

UF: **ES**

Tipo de Obra:

EDIFICAÇÃO FINS TERMINAL PASSAGEIROS

Projetos/Serviços:

NENHUM

Resumo do Contrato:

RESPONSÁVEL TÉCNICO PELA CONSTRUÇÃO DE UM TERMINAL RODOVIÁRIO NA SEDE DO MUNICÍPIO DE ITAPEMIRIM - ES. (CONTRATO Nº 021/2012 E TERMOS ADITIVOS 01 E 02).

Documento de Conclusão:

ATESTADO DE CAPACIDADE TÉCNICA EXPEDIDO PELA CONTRATANTE EM 20/06/2013, ASSINADO PELO ENGENHEIRO CIVIL FABIO MOREIRA VIEIRA - SEMOU, CERTIFICADO POR ESTE CONSELHO.

RESTRIÇÕES :

"EXCETO PROJETO E INSTALAÇÃO SOM - TV; CABEAMENTO ESTRUTURADO; LÓGICA E PÁRA-RAIOS".

Atestado Certificado com aposição de selo(s) de segurança numerado(s) de A 0016998 até A 0017006.

Vitória, 9 de Julho de 2013.
www.creaes.org.br

Folha 002

Regina Celia Matos Calmon
Regina Celia Matos Calmon
Téc. de Serv. Operacionais
Mat. 078 - CREA-ES

Engº Civil Jose Maria Cola dos Santos
Engº Civil Jose Maria Cola dos Santos
Gerente de Atendimento
CREA 460-D/ES

CARTÓRIO DO 3º OFÍCIO TABELIONATO DE NOTAS DO JUÍZO DE VITÓRIA DA COMARCA DA CAPITAL
Rua Dr. Eurico de Aguiar 130-D - Ed. Blue Chip Business Center - Conj. 07-13 - Praia do Canto
CEP: 29.055-280 - Vitória - ES - Tels.: 27 3345-1048 / 3222-6971

AUTENTICAÇÃO - 1 (uma) cópia(s) - Certifico que esta cópia é reprodução fiel do original autenticando-a nos termos do Artigo 7º - V da Lei 8.935/1994. **CÓPIA REPROGRÁFICA REDUZIDA**
Vitória-ES, 31/05/2021, 11:39:30 Em Teste da verdade
Niara do Rosário Gouvea - Escrevente
Selo Digital: 023200.BCP2104.06087 Emolumentos: R\$ 18,00
Encargos: R\$ 0,98, Total: R\$ 4,12 Consulte autenticação
www.tjes.jus.br

**Cartório do 3º Ofício Tabela-
tório de Notas
Niara do Rosário
Gouvea
Escrevente
Vitória - ES**

18/120
42/06



**PREFEITURA MUNICIPAL DE ITAPEMIRIM
ESTADO DO ESPÍRITO SANTO**

ATESTADO DE CAPACIDADE TÉCNICA

A PREFEITURA MUNICIPAL DE ITAPEMIRIM, pessoa jurídica de direito público interno, inscrito no CNPJ/MF sob o nº. 27.174.168/0001-70 com sede à Praça Domingos José Martins, S/Nº, Centro - Itapemirim atesta para os devidos fins, que o Engenheiro Civil Fernando de Abreu Martins Ribeiro Filho CREA-ES 4481/D, e o Engenheiro Eletricista Wallace Ferreira CREA-ES 1885/D, responsáveis técnicos da Sociedade Empresarial SANTA MARIA ENGENHARIA LTDA, inscrita no CNPJ/MF sob nº. 36.313.112/0001-40, estabelecida a Rua Padre Antônio Ribeiro Pinto, 195 Sala 908 - Praia do Suá - Vitória - ES CEP 29.052-290, prestaram serviços de Construção de um Terminal Rodoviário conforme Contrato nº. 021/2012, primeiro termo aditivo de prazo no período de 07/10/2012 a 04/01/2013 e segundo termo aditivo de prazo e valor no período de 04/04/2013 a 04/05/2013, planilha em anexo.

Tendo a Sociedade Empresarial honrado com todos os compromissos contratuais, atendendo as exigências de qualidade dos serviços contratados.

Vitória - ES, 20 de Junho de 2013.

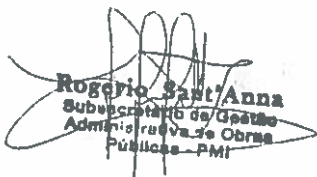

Rogério Sant'Anna
Subsecretário de Gestão
Administração de Obras
Públicas - PMI

FÁBIO M. VIEIRA
ENG.º CIVIL SEMOU
CREA - 35857/D



**CARTÓRIO DO 3º OFÍCIO TABELIONATO DE NOTAS DO JUÍZO DE VITÓRIA DA COMARCA DA CAPITAL**
Rua Dr. Eunício de Aguiar, 130-D - Ed. Blue Chip Business Center - Conj. 07-13 - Praia do Canto
CEP: 29.055-280 - Vitória - ES - Tels.: 27 3345-1048 / 3222-6971

**AUTENTICAÇÃO - 1 (uma) cópia(s) - Certifico que esta cópia é reprodução fiel do original autenticando-a nos termos do Artigo 7º - V da Lei 8.935/1994. CÓPIA REPROGRÁFICA REDUZIDA.**
Vitória-ES, 31/05/2021, 11:39:30. Em Test. da verdade
Niara do Rosário Gouvea - Escrevente
Selo Digital: 023200.BCP2104.06088 Emolumentos: R\$ 7,30
Encargos: R\$ 0,96 Total: R\$ 4,12 Consulte autenticidade em
www.tjes.jus.br





PREFEITURA MUNICIPAL DE ITAPEMIRIM

OBRA: CONSTRUÇÃO DA RODOVIÁRIA MUNICIPAL DE ITAPEMIRIM			
LOCAL: Rua São José do Rio Preto c/ Rua Carminas - Bairro Jardim Paulista - Itapemirim - ES			
	DISCRIMINAÇÃO	UNIDADE	QUANTIDADE
0.1	SERVIÇOS PRELIMINARES		
1.1	Placa informativa de obra - padrão PMI - IOPES - medidas 4,00 x 2,00		
1.2	Limpeza e raspagem do terreno	m2	8,00
1.3	Locação da obra c/gabarito de madeira	m2	1 295,00
1.4		m2	724,44
1.A	PROJETOS EXECUTIVOS		
1.4	Projeto estrutural e fundação em CA (concreto)		
1.5	Projeto estrutura metálica	m2	724,44
1.6	Projeto hidro-sanitário	m2	724,44
1.7	Projeto elétrico	m2	724,44
1.8	Projeto som - TV - telefone	m2	724,44
1.9	Projeto drenagem - águas pluviais	m2	724,44
1.10	Projeto prevenção / combate a incêndio	m2	724,44
1.11	Cabeamento estruturado	m2	724,44
1.12	Lógica	m2	724,44
1.13	Pára - raios	m2	724,44
1.14	Sinalização	m2	724,44
0.2	CANTEIROS DE OBRAS		
2.1	Tapume em madeirite - altura 2,00 m - inclusive aberturas e portões - 40,00 + 38,00 + 38,00	m	116,00
2.2	Barracão de obra em madeirite - piso cimentado - cobertura em fibrocimento c/água e luz - 2,50 x 20,00		
2.3	Ligação provisória de água - c/tubos e conexões padrão 3/4"	m2	50,00
2.4	Ligação provisória de luz - padrão trifásica - QDC e chave de força	m	10,00
0.3	MOVIMENTO EM TERRA		
3.1	Escavação de solo (material de 1ª categoria) até a prof de 1,50 m		
3.2	Apiloamento manual do fundo de cava de fundação c/maço de 25 kg	m3	182,80
3.3	Reaterro das cava c/material reaproveitado - apiloado em camadas de 20 cm	m2	121,88
3.4	Aterro de regularização/embasamento em areia 25 cm - tudo incluído	m3	137,10
0.4	ESTRUTURAS EM CA		
4.1	Lastrado de concreto magro c/consumo mínimo de cimento de 250 kg/m3 - 5 cm	m3	275,00
4.2	Concreto fck 20 MPA - fornecimento e aplicação (contrapiso/colunas/fundação/sapatas/cintamento)	m3	34,30
4.3	Armadura em aço CA - 50 e 60 - fornecimento, corte, dobragem e colocação em forma (75 kg/m3)		
4.4	Formas em madeirite - utilização de 3 vezes - 12,00 m2/m3	kg	316,53
		m2	23 700,00
			3 795,00

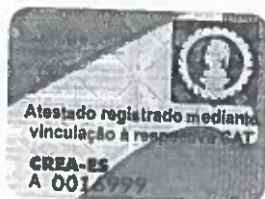

FÁBIO M VIEIRA
ENGº CIVIL - SEMOU
CREA - 35851/D

ROGÉRIO SANT'ANNA
CAU - 20853-9
PMI - SEMOU

CARTÓRIO DO 3º OFÍCIO TABELIONATO DE NOTAS DO JUÍZO DE VITÓRIA DA COMARCA DA CAPITAL
Rua Dr. Eurico de Aguiar, 130-D - Ed. Blue Chip Business Center - Conj. 07.13 - Praia do Canto
CEP: 29.055-280 - Vitória - ES - Tels.: 27 3345-1048 / 3222-6971

AUTENTICAÇÃO - 1 (uma) cópia(s) - Certifico que esta cópia é reprodução fiel do original autenticando-a nos termos do Artigo 7º - V da Lei 8.935/1994. **CÓPIA REPROGRÁFICA REDUZIDA.**
Vitória-ES, 31/05/2021, 11:39:31. Em Teste da verdade
Niara do Rosário Gouvea - Escrevente
Selo Digital: 023200.BCP2104.06089 Emolumentos: R\$ 2,16
Encargos: R\$ 0,96 Total R\$ 4,12. Consulte autenticação em
www.tjes.jus.br

Cartório do 3º Ofício Tabelionato de Notas do Juízo de Vitória da Comarca da Capital
Escrevente
Niara do Rosário Gouvea
31/05/2021 11:39:31

20/7/20
51/86



PREFEITURA MUNICIPAL DE ITAPEMIRIM

OBRA:	CONSTRUÇÃO DA RODOVIARIA MUNICIPAL DE ITAPEMIRIM		
LOCAL:	Rua São José do Rio Preto e Rua Campinas - Bairro Jardim Paulista - Itapemirim - ES		
	DISCRIMINAÇÃO	UNIDADE	QUANTIDADE
0.5	ESTRUTURA/COBERTURA METÁLICA (Aço ASTM - 13,2 kg/m ² - tabela)		
5.1	Estrutura metálica em aço estrutural ASTM - incl tratamento e pintura - Tabela PINI vão 28,50 m - apoio 6 50 m (22.380 Kg)		
5.2	Cobertura em telhas de alumínio com isolamento termoacústico	m ²	1 100,00
5.3	Rufo em ACM (ou chapa metálica nº 26) largura 30 cm - 7 x 21,86 m	m ²	1.100,00
5.4	Calha em pvc - largura 40 cm - fornecimento e Assentamento 2 x 21,86	m	153,00
5.5	Descida de águas pluviais - tubos e conexões de pvc 100 mm (8x6,00m)	m	141,45
		m	48,00
0.6	PISOS E PASSEIOS		
6.1	Passeio em ladrilho hidráulico antiderrapante 20 x 20 - inclusive rejunte (tipo cacadinha ocre)		
6.2	Passeio cimentado - esp 2,5 cm - com juntas plásticas em quadros de 1,50 m	m ²	48,00
6.3	Acabamento em concreto liso - pintura á base de silicone	m ²	572,97
		m ²	572,97
6.4	Faixa em ladrilho hidráulico antiderrapante 20 x 20 cm - inclusive rejunte (pastilhado azul) largura 20 cm	m	
6.5	Meio fio em concreto pré-moldado - fornecimento, assentamento e rejuntamento c/argamassa	m	324,45
6.6	Piso em concregrama - fornecimento e assentamento	m	182,73
6.7	Revestimento cerâmico Porcelanato retificado 60 x 60 cm platinum villages	m ²	72,80
6.8	Rodapé em granito cinza polido h= 15 cm	m ²	80,84
6.9	Rodapé em granito cinza polido h= 30 cm	m	131,85
6.10	Rodapé em granito cinza polido h= 40 cm	m	29,50
			37,43
6.11	Calçada externa - em cimentado camurçado sobre lastro de concreto (38,00 + 3,14 + 18,00) x 1,50m	m ²	88,70
6.12	Pintura demarcatórias (estacionamento) material termoplástico (vida útil 3 anos (10 cm) x 94,60m	m ²	9,50
6.13	Piso em aramassa de alta resistencia tipo granlito ou equivalente de qualidade comprovada, espessura 10mm, com juntas plásticas em requadros de 1m, na cor natural com acabamento polido inclusive regularização.		
		m ²	763,16
0.7	ASFALTO - 592,40 M ² - XP= 50 KM XR= 0		
7.1	Regularização e compactação do sub - leito 100% PN - 20 cm		
7.2	Base solo - brita 50% peso - espessura 20 cm	m ²	592,40
7.3	TR - Transporte comercial - caminhão caçamba - brita - 0,44 xp + 0,458 xr	m ³	118,50
7.4	Imprimação - inclusive transporte dos materiais betuminosos	ton	118,50
7.5	TR - (material betuminoso) 0,662 xp + 0,687 xr + 5,096	m ²	592,40
7.6	CBUQ - fornecimento, transporte, espalhamento e compactação - 4 cm - 2,45 ton/m ³	ton	0,60
7.7	TR - (massa asfáltica) 0,662 xp + 0,687 xr + 5,096	ton	58,10
		ton	58,10



FÁBIO M VIEIRA
ENG. CIVIL - SEMOU
CREA - 35851D

ROGÉRIO SANT'ANNA
CAU - 20853-B
PMI - SEMOU

CARTÓRIO DO 3º OFÍCIO TABELIONATO DE NOTAS DO JUÍZO DE VITÓRIA DA COMARCA DA CAPITAL
Rua Dr. Eurico de Aguiar, 130-D - Ed. Blue Chip Business Center - Conj. 07-13 - Praia do Canto
CEP. 29.055-280 - Vitória - ES - Tels.: 27 3345-1048 / 3222-6971

AUTENTICAÇÃO - 1 (uma) cópia(s) - Certifico que esta cópia é reprodução fiel do original autenticando-a nos termos do Artigo 7º - V da Lei 8.935/1994. CÓPIA REPROGRÁFICA REDUZIDA
Vitória-ES, 31/05/2021, 11:39:32 Em Teste da ordem
Niara do Rosário Gouvea - Escrevente
Selo Digital: 023200.BCP2104.06090 Emolumentos: R\$ 4,00
Encargos R\$ 0,98 Total: R\$ 4,12. Consulte autenticação em
www.tjes.jus.br

22/170

52/86



PREFEITURA MUNICIPAL DE ITAPEMIRIM

OBRA:	CONSTRUÇÃO DA RODOVIÁRIA MUNICIPAL DE ITAPEMIRIM		
LOCAL:	Rua São José do Rio Preto e Rua Capangas - Bairro Jardim Paulista - Itapemirim - ES		
	DISCRIMINAÇÃO	UNIDADE	QUANTIDADE
0.8	PAREDES / PAINÉIS / FECHAMENTOS		
8.1	Alvenaria em blocos de concreto - esp 15 cm		
8.2	Estrutura em metalon - seção 4 x 5 cm - 11 barras de 12,00 m	m2	92,71
8.3	Elemento vazado em concreto - veneziana 40 x 40 13 pç	m	132,00
8.4	Revestimento cerâmico branco retificado 30 x 60 cm - WC - lanchonete	m2	3,84
8.5	Parede estrutural em painel Wall 1,20 x 2,75 x 4 cm - 35 pç	m2	112,20
8.6	Base de granito polido p/ painel e vidraça - largura 25 cm - ver detalhe	m2	116,70
8.7	Painel fibrocimento tipo Eterplac Wodd c/estrutura	m	46,10
8.8	Painel fibrocimento tipo Eterplac Wodd c/estrutura - 90 pç x 1,20 x 2,00	m2	293,81
8.9	Painel fibrocimento tipo Eterplac Wodd c/estrutura - 28 pç x 1,20 x 2,40	pç	90,00
8.10	Painel em ACM (material de alumínio composto) c/estrutura	pç	28,00
8.11	Vidro temperado (tipo Blindex) fornecimento e fixação	m2	642,44
8.12	Revestimenro tipo pastilha porcelana azul 5 x 5 cm	m2	20,50
		m2	303,40
8.13	Chapisco de argamassa de cimento e areia média ou grossa lavada, no traço 1:3, espessura 5mm	m2	142,02
8.14	Reboco tipo paulista de argamassa de cimento, cal hidratada CH1 e areia média ou grossa lavada no traço 1:0:5:6, espessura 25mm	m3	142,02
0.9	REBAIXAMENTOS		
9.1	Rebaixamento em lambri de pvc tipo Medabil - Administração e WC		
9.2	Rebaixamento tipo colméia Metalline T25	m2	33,82
9.3	Tela nylon tipo mosquiteiro	m2	38,03
		m2	16,57
10	GRADIS METÁLICOS		
10.1	Gradil tipo Rodofor - ver detalhe - altura 1,90 m		
10.2	Gradil metalon exclusive vidro temperado e laminado - altura 1,90 m	m	238,00
10.3	Vidro temperado e laminado p/gradil metalon - altura 1,90 m	m	8,61
		m	8,61
11	PINTURAS		
11.1	Emassamento em massa acrílica - administração		
11.2	Pintura acrílica a três demãos sobre massa	m2	253,40
11.3	Pintura impermeabilizante à base de silicone	m2	253,40
		m2	115,00
12	MOBILIÁRIO		
12.1	Fioreiras em alvenaria - c/mureta revestida em pastilha 5 x 5 azul - ver projeto		
12.2	Lixeiras tipo Mixbar - 108,50 kg	m2	8,32
12.3	Bancos Neo - Rex modelo BDL - altura 45 + 35 cm - largura 2 x 55 cm - comp 1,6 m - 557 kg	und	6,00
12.4	Bancos Neo - Rex modelo 82 - altura 55 cm - largura 50 cm - comp 2,00 m - 180 kg	pç	6,00
		pç	2,00



FÁBIO M. VIEIRA
ENG.º CIVIL - SEMOU
CREA - 3585/D

ROGÉRIO SANT'ANNA
CAU - 20653-9
PMI - SEMOU

CARTÓRIO DO 3º OFÍCIO TABELIONATO DE NOTAS DO JUÍZO DE VITÓRIA DA COMARCA DA CAPITAL
Rua Dr. Eurico de Aguiar, 130-D - Ed. Blue Chip Business Center - Conj. 07-13 - Praia do Canto
CEP: 29.055-280 - Vitória - ES - Tels.: 27 3345-1048 / 3222-6971

AUTENTICAÇÃO - 1 (uma) cópia(s) - Certifico que esta cópia é reprodução fiel do original autenticando-a nos termos do Artigo 7º - V da Lei 8.935/1994. CÓPIA REPRODUTÍVEL REDUZIDA
Vitória-ES, 31/05/2021, 11:39:33 Em Teste da cidade
Niara do Rosário Gouvea - Escrevente
Selo Digital: 023200.BCP2104.06091 Emolumentos R\$ 2,10
Encargos R\$ 0,98, Total R\$ 4,12 Consulte autenticada
www.tjes.jus.br

22/70
53/86



PREFEITURA MUNICIPAL DE ITAPEMIRIM

OBRA:

CONSTRUÇÃO DA ROBOVIA MUNICIPAL DE ITAPEMIRIM

LOCAL:

Rua São Pedro do Rio Preto e Rua Campinas - Bairro Jardim Paulista - Itapemirim - ES

DISCRIMINAÇÃO		UNIDADE	QUANTIDADE
12.5	Bancos em estrutura de f.f. E assento e encosto em régua de madeira (tipo Ipê)	PC	10,00
12.6	Mesas em CA aparente para jogos - diam 90 cm - alt 95 cm - Neo - Rex modelo MR10	PC	3,00
12.7	Banquinhos CA aparente para jogos - dia 30 cm - altura 65 cm	PC	12,00
12.8	Floreira em madeira rústica - revestimento interno em aço inox (65 x 65 x 65) cm	PC	7,00
13	BANCADAS - GRANITO CINZA		
13.1	Horizontal - WC feminino - bancada - esp 2 cm medidas 154 x 47	m2	0,75
13.2	WC masculino - bancada - esp 2 cm medidas 141 x 57	m2	0,85
13.3	Lanchonete - bancada pia - esp 2 cm medidas 186 x 56 + 114 x 60	m2	1,75
13.4	Lanchonete - bancada tanque - esp 2 cm medidas 159 x 40	m2	0,65
13.5	Guichê D - bancada - esp 2 cm medidas 2 x 142,5 x 25	m2	0,75
13.6	Guichê E - bancada - esp 2 cm medidas 2 x 145 x 25	m2	0,75
13.7	Guichê F - bancada - esp 2 cm medidas 140 x 25	m2	0,35
13.8	Vertical - Frontispício - 20 cm x (47x47x154x57x57x141x170x80x40x40x159)	m2	1,95
13.9	Frontispício - 21 cm x 1,25 m	m2	0,30
13.10	Frontispício - (8 + 5) cm x (1,45+1,45+1,425+1,425+1,40)	m2	0,95
14	ESQUADRIAS		
14.1	BLOCO 01 - Janela J1 - 01 unid (1,85 x 1,00) - peitoril 1,00 m - vidro temperado (tipo Blindex)	m2	1,85
14.2	Janela J2 - 02 unid (2,00 x 2,10) - peitoril 0,05 m - vidro temperado (tipo Blindex)	m2	8,40
14.3	Janela J3 - 02 unid (1,30 x 2,10) - peitoril 0,05 m - vidro temperado (tipo Blindex)	m2	5,50
14.4	Janela J4 - 03 unid (2,40 x 0,40) - peitoril 2,00 m - elemento vazado de concreto 20 x 20 cm e=10 cm	m2	2,90
14.5	Janela J5 - 02 unid (1,20 x 0,40) - peitoril 2,00 m - elemento vazado de concreto 20 x 20 cm e=10 cm	m2	1,00
14.6	Porta P1 - 01 unid (1,20 x 2,10) - de correr - vidro temperado (tipo Blindex 10 mm)	m2	2,55
14.7	Porta P2 - 04 unid (1,80 x 2,10) - pivotante - vidro temperado (tipo Blindex 10mm)	m2	15,15
14.8	Porta P3 - 01 unid (0,85 x 2,10) - em alumínio branco tipo veneziana - c/trancas e contramarco	m2	1,80
14.9	Porta P4 - 03 unid (0,65 x 2,10) - em alumínio branco tipo veneziana - c/trancas e contramarco	m2	3,95
14.10	Porta P5 - 01 unid (0,80 x 2,10) - em alumínio branco tipo veneziana - c/trancas e contramarco	m2	1,70
14.11	DV1- divisória interna em lambris de alumínio branco 2,00 x 2,10	und	1,00
14.12	DV2- divisória interna em lambris de alumínio branco 1,83 x 2,10	und	1,00
14.13	DV3- divisória interna em lambris de alumínio branco 1,79 x 2,10	und	2,00
14.14	DV4- divisória interna em lambris de alumínio branco 0,85 x 2,10	und	1,00
14.15	DV5- divisória interna em lambris de alumínio branco 0,89 x 2,10	und	3,00
14.16	DV6- divisória interna em lambris de alumínio branco 0,5 x 2,10	und	1,00
14.17	BLOCO 02 - Janela J1- 01 unid (1,35 x 1,45) vidro temperado (tipo Blindex 10 mm)	m2	1,95
14.18	Janela J2- 01 unid (1,30 x 1,45) vidro temperado (tipo Blindex 10 mm)	m2	1,90



FABIO M. VIEIRA
ENG.º CIVIL - SEMOU
CREA - 35851/D

ROGÉRIO SANT'ANNA
CAU - 20653-9
PMI - SEMOU

CARTÓRIO DO 3º OFÍCIO TABELIONATO DE NOTAS DO JUIZO DE VITÓRIA DA COMARCA DA CAPITAL
Rua Dr. Eurico de Aguiar, 130-D - Ed. Blue Chip Business Center - Conj. 07-13 - Praia do Canto
CEP: 29.055-280 - Vitória - ES - Tels. 27 3345-1048 / 3222-6971

AUTENTICAÇÃO - 1 (uma) cópia(s) - Certifico que esta cópia é reprodução fiel do original autenticando-a nos termos do Artigo 7º - V da Lei 8.935/1994. CÓPIA REPROGRÁFICA REDUZIDA.
Vitória-ES, 31/05/2021, 11:39:34 Em Teste da verdade
Niara do Rosário Gouveia - Escrevente
Selo Digital: 023200.BCP2104.08082 Emolumentos: R\$ 7,50
Encargos: R\$ 0,98 Total: R\$ 4,12 Consulte autenticidade
www.tjes.jus.br

Cartório do 3º Ofício de Notas de Vitória - ES
Niara do Rosário Gouveia
Escrevente

23/130
5486



PREFEITURA MUNICIPAL DE ITAPEMIRIM

OBRA:	CONSTRUÇÃO DA RODOVIÁRIA MUNICIPAL DE ITAPEMIRIM		
LOCAL:	Rua São José do Rio Preto e Rua Ottonília - Bairro Jardim Paulista - Itapemirim - ES		
DISCRIMINAÇÃO			
		UNIDADE	QUANTIDADE
14.19	Janela J3- 02 unid (1,40 x 1,45) vidro temperado (tipo Blindex 10 mm)		
14.20	Janela J4- 01 unid (1,45 x 1,45) vidro temperado (tipo Blindex 10 mm)	m2	4,10
14.21	Janela J5- 01 unid (1,70 x 1,45) vidro temperado (tipo Blindex 10 mm)	m2	2,10
14.22	Porta P1 - 02 unid (80 x 210) de correr - alumínio branco tipo veneziana c/trancas e contramarco	m2	2,50
14.23	Porta P2 - 01 unid (70 x 210) de abrir - alumínio branco tipo veneziana c/trancas e contramarco	m2	3,40
14.24	Porta P3 - 01 unid (80 x 210) de abrir - alumínio branco tipo veneziana c/trancas e contramarco	m2	1,50
14.25	Porta P4 - 65 x 210 - de abrir - alumínio branco tipo veneziana c/trancas e contramarco	m2	1,70
14.26	Portas de aço de enrolar - 2,75 m x (3,80 + 3,15)	m2	1,40
14.27	Pintura das portas de aço - esmalte sintético sobre fundo anticorrosivo	m2	26,35
14.28	BLOCO 03 - Janela J1 - vidro temperado 10mm - 01 unid x (0,93 x 1,88)	m2	38,25
14.29	Janela J2 - vidro temperado 10mm - 01 unid (1,90 x 1,20)	m2	1,75
14.30	Janela J3 - vidro temperado 10 mm (1,42 x 1,88)	m2	2,30
14.31	Porta P1 - 1,05 x 2,40 - porta de aço de enrolar	m2	2,70
14.32	Porta P2 - 1,45 x 1,95 - porta de aço de enrolar	m2	2,55
14.33	Pintura das portas de aço - esmalte sintético sobre fundo anticorrosivo	m2	2,55
	PORTÕES E CATRACAS	m2	10,70
14.34	Portão de correr em peças de metalon - medidas 1,50 x 1,40		
14.35	Roleta simples - tipo catraca - fornecimento e montagem	und	1,00
		und	2,00
15	INSTALAÇÕES HIDRO - SANITÁRIAS		
15.1	Padrão de entrada d'água completo c/ cavalete/abrigo/medidor/registro 3/4"		
15.2	Sistema de polietileno - c/tampa/registro/apoio em peças de madeira/torneira de bóia 5000 L	und	1,00
15.3	Caixa d'água de polietileno - c/tampa/registro/apoio em peças de madeira/torneira de bóia 2000L	und	1,00
15.4	Cuba de louça de embutir - redondo - inclusive válvula e sifão WCs	und	2,00
15.5	Bacia sanitária de louça c/caixa de descarga acoplada e assento plástico (WCS e higienização)	und	3,00
15.6	Papeleira de louça branca de embutir - inclusive roleta plástico	und	4,00
		und	4,00
15.7	Tanque de aço inox de embutir - esfregador redondo - inclusive válvula e sifão (lanchonete e higienização)	und	2,00
15.8	Cuba de aço inox de embutir n° 01 - inclusive válvula e sifão (lanchonete)	und	1,00
15.9	Lavatório de louça com coluna - inclusive válvula e sifão (higienização)	und	1,00
15.10	Mictório de louça individual - inclusive engates e acessórios cromados	und	1,00
15.11	Torneiras de metal c/borda roscaável - fornecimento e instalação	und	2,00
15.12	Porta sabonete - líquido - inclusive elementos de fixação	und	8,00
15.13	Porta papel - toalhas de metal - inclusive elementos de fixação	und	8,00
15.14	Instalações hidro- sanitárias - tubos e conexões de PVC - ponto de água fria	und	8,00
15.15	Instalações hidro- sanitárias - tubos e conexões de PVC - ponto de água com registro	pt	8,00
		pt	4,00



FÁBIO M. VIEIRA
ENG.º CIVIL - SEMOU
CREA - 35851D

ROGÉRIO SANT'ANNA
CAU - 20553-9
PMI - SEMOU

CARTÓRIO DO 3º OFÍCIO TABELIONATO DE NOTAS DO JUÍZO DE VITÓRIA DA COMARCA DA CAPITAL
Rua Dr. Eurico de Aguiar, 130-D - Ed. Blue Chip Business Center - Conj. 07-13 - Praia do Canto
CEP 29.055-280 - Vitória - ES - Tels. 27.3345.1048 / 3222-6971

AUTENTICAÇÃO - 1 (uma) cópia(s) - Certifico que esta cópia é reprodução fiel do original autenticando-a nos termos do Artigo 7º - V da Lei 8.935/1994. **CÓPIA REPROGRÁFICA REDUZIDA**
Vitória-ES, 31/05/2021, 11:39:35 Em Teste da verdade
Niara do Rosário Gouvea - Escrevente
Selo Digital: 023200.BCP2104.00003
Encargos R\$ 0,96. Total R\$ 4,12. Consulte autenticação em
www.tjes.jus.br

Cartório do 3º Ofício Tabelaionato de Notas do Juízo de Vitória da Comarca da Capital
Escritório: 3222-6971
Vitória - ES

24/130

55/186



PREFEITURA MUNICIPAL DE ITAPEMIRIM

OBRA:	CONSTRUÇÃO DA RODOVIARIA MUNICIPAL DE ITAPEMIRIM		
LOCAL:	Rua São João da Boa Vista - Bairro Campina - Bairro Jardim Paulista - Itapemirim - ES		
DISCRIMINAÇÃO			
		UNIDADE	QUANTIDADE
15.16	Instalações hidro-sanitárias - tubos e conexões de PVC - ponto de esgoto primário	pt	4,00
15.17	Instalações hidro-sanitárias - tubos e conexões de PVC - ponto de esgoto secundário	pt	7,00
15.18	Instalações hidro-sanitárias - tubos e conexões de PVC - ponto p/ caixa ralo 15 x 15 cm	pt	15,00
15.19	Caixa de captação tipo ralo - em blocos de concreto e tampa em f. f. Articulado	und	5,00
15.20	Caixa ralo de pvc c/grelha 150 x 150 mm	und	15,00
15.21	Instalações hidro-sanitárias - tubos e conexões de pvc - ponto para ralo	pt	5,00
15.22	Tubos e conexões de pvc - 3/4" - tubulação do padrão até a cisterna e caixa d'água	m	50,00
15.23	Tubos e conexões de pvc - 100 mm - tubulação de ligação de caixas e esgotamento	m	50,00
15.24	Caixa de gordura em alvenaria de blocos e tampa de CA 60 x 60 cm	und	1,00
15.25	Caixa de passagem em alvenaria de blocos e tampa de CA 60 x 60 cm	und	2,00
15.26	Caixa de inspeção em alvenaria de blocos e tampa de CA 60 x 60 cm	und	2,00
SISTEMA DE ESGOTO/DRENAGEM EXTERNA			
15.27	Fossa séptica em anéis e tampa em CA pré-moldado altura 1,75 m diâmetro 2,00 m	und	1,00
15.28	Filtro anaeróbico em anéis e tampa CA pré-moldado altura 1,75 m diâmetro 2,00 m	und	1,00
15.29	Sumidouro em anéis e tampa em CA pré-moldado altura 1,75 m diâmetro 2,00 m	und	1,00
15.30	Caixa de captação tipo ralo - em blocos de concreto e tampa em f. f. Articulado	und	5,00
15.31	Tubulação em BSTC - tubos de concreto simples - PB - diam 30 cm	m	100,00
16 INSTALAÇÕES ELÉTRICAS			
16.1	Padrão de energia trifásica completo - baixa tensão c/ medição e proteção - carga até 470000W	und	1,00
16.2	QDC - quadro de distribuição de circuitos - para até 54 disjuntores - com barramento	und	3,00
16.3	Disjuntores termomagnéticos tipo DIN - até 50 A	und	100,00
16.4	Luminária de embutir - lâmpada compacta 1 x 26 W	und	3,00
16.5	Luminária de embutir - lâmpada compacta 2 x 26 W	und	12,00
16.6	Ponto para iluminação de emergência - inclusive bloco autônomo 2 x 9 w c/tomada universal	und	25,00
16.7	Luminária de parede - tipo refletor - 150 w	und	23,00
16.8	Luminária de embutir Dulux 2 x 26 w	und	49,00
16.9	Luminária de embutir 4 x 20W c/ aleta	und	15,00
16.10	Refletor vapor metálico sobre cobertura 400W	und	1,00
16.11	Braço de 2,00 m c/refletor HQI 150W	und	2,00
16.12	Poste c/refletor completo c/ reator e luminaria vapor metálico 400W	und	3,00
16.13	Bomba d'água elétrica trifásica de 02 cv - fornecimento e instalação	und	1,00
16.14	Instalação elétrica - eletrodutos e fios - ponto p/bomba d'água c/automatico e disjuntor	pt	1,00
16.15	Instalação elétrica - eletrodutos e fios - ponto p/iluminação externa	pt	3,00
16.16	Instalação elétrica - eletrodutos e fios - ponto p/iluminação tipo refletor	pt	3,00
16.17	Instalação elétrica - eletrodutos e fios - ponto de luz no teto	pt	79,00



FÁBIO M. VIEIRA
ENG. CIVIL - SEMOU
CREA - 35851/D

ROGÉRIO SANT'ANNA
CAB - 28853-9
PMI - SEMOU

CARTÓRIO DO 3º OFÍCIO TABELIONATO DE NOTAS DO JUÍZO DE VITÓRIA DA COMARCA DA CAPITAL
Rua Dr. Eunício do Aguiar, 130-D - Ed. Blue Chip Business Center - Conj. 07-13 - Praia do Canto
CEP: 29.055-280 - Vitória - ES - Tels.: 27 3345-1048 / 3222-6971

AUTENTICAÇÃO - 1 (uma) cópia(s) - Certifico que esta cópia é reprodução fiel do original autenticando-a nos termos do Artigo 7º - V da Lei 8.935/1994. CÓPIA REPROGRÁFICA REDUZIDA. Vitória-ES, 31/05/2021, 11:39:38 Em Teste da verdade. Nara do Rosário Gouveia - Escrevente
Selo Digital: 023200.BCP2104.06084. Emolumentos: R\$ 6,00 Encargos: R\$ 0,98 Total: R\$ 4,12 Consulte autenticidade em www.tjes.jus.br

Cartório do 3º Ofício Tabela Notarial - Escrevente Nara do Rosário Gouveia - CREA-ES 28853-9

25/30
36/86



PREFEITURA MUNICIPAL DE ITAPEMIRIM

OBRA: CONSTRUÇÃO DA RODOVIÁRIA MUNICIPAL DE ITAPEMIRIM			
LOCAL: Rua São José do Rio Preto e Rua Garças - Bairro Jardim Paulista - Itapemirim - ES			
DISCRIMINAÇÃO			
		UNIDADE	QUANTIDADE
16.18	Instalação elétrica - eletrodutos e fios - ponto de luz na parede	pt	23,00
16.19	Instalação elétrica - eletrodutos e fios - ponto de tomada de uso geral 2P + T 110 V área externa	pt	10,00
16.20	Instalação elétrica - eletrodutos e fios - ponto de tomada de uso geral 2P + T 220 V área externa	pt	4,00
16.21	Instalação elétrica - eletrodutos e fios - ponto de tomada de uso geral 2P + T	pt	20,00
16.22	Tomadas de uso geral - 02 polos mais terra em placa 4 x 2"	und	10,00
16.23	Interruptor simples de 01 tecla em placa 4 x 2"	und	20,00
16.24	Tomada blindada	und	10,00
16.25		und	14,00
17	INSTALAÇÕES OUTRAS		
17.1	Ponto de som (sonorização) completo		
17.2	Ponto de tomada de telefone (telefonia) completo	pt	10,00
17.3	Tomada de telefone 04 polos Telebras	pt	10,00
17.4	Ponto de lógica - completo	und	10,00
17.5	Ponto de antena de TV - completo	pt	10,00
17.6	Tomada coaxial 75 OHMS para TV	pt	10,00
17.7	Haste terra tipo copperweld 2,40 m x 5/8"	und	10,00
17.8	Caixa de passagem em bloco de concreto 50 x 50 cm c/drenagem (elétrica)	und	5,00
17.9	Pára-raios tipo Franklin c/base de fixação e acessórios	und	5,00
17.10	Aterramento com haste terra 5/8" x 2,40, com cabo de cobre nu 6mm², inclusive caixa de concreto 30 x 30 cm	und	
17.11	Condutor de cobre nu, seção de 35mm², inclusive suportes isoladores e acessórios de fixação, conforme projeto	m	
17.12	Cabo condutor de cobre eletrolítico nu, tempera meio dura, encordoamento classe 2, para aterramento, diam. 50mm²	m	
17.13	Caixa de inspeção em PVC, diam. 300mm, ref TEL - 552, marca de referência Termotécnica ou equivalente	und	
17.14	Kit completo para solda Exotérmica (Molde HCL 5/8" Ref: TEL905611 / Cartucho nº 115 Ref: TEL 909115 / Alicates Z 201 Ref: TEL 998201), marca de referência Termotécnica ou equivalente	und	
17.15	Fita perfurada em latão niquelado 20mm x 0,8mm, para equalização de potenciais, ref: TEL - 750, marca de referência Termotécnica ou equivalente	m	
17.16	Fixador universal latão estanhado p/ cabos 16 a 70mm² ref. 5024, incl. Parafuso sextavado M6x45mm, arruela lisa 1/4", bucha nº8, vedação dos furos com poliuretano ref. 5905, marca de ref. Termotécnica ou equivalente	und	



FABIO M. VIEIRA
ENG.º CIVIL - SEMOU
CREA - 35851/D

ROGÉRIO SANT'ANNA
ENR. - 20653-8
PMI - SEMOU

CARTÓRIO DO 3º OFÍCIO TABELIONATO DE NOTAS DO JUÍZO DE VITÓRIA DA COMARCA DA CAPITAL
Rua Dr. Eurico de Aguiar, 130-D - Ed. Blue Chip Business Center - Conj. 07-13 - Praia do Canto
CEP: 29.055-280 - Vitória - ES - Tels: 27 3341 1048 / 3222-6971

AUTENTICAÇÃO - 1 (uma) cópia(s) - Certifico que esta cópia é reprodução fiel do original autenticando-a nos termos do Artigo 7º - V da Lei 8.935/1994. CÓPIA REPROGRÁFICA REDUZIDA.
Vitória-ES, 31/05/2021, 11:39:37. Em Teste da verdade
Níara do Rosário Gouveia - Escrevente
Selo Digital: 023200.BCP2104.06095. Emolumentos: R\$ 3,00
Encargos: R\$ 0,96. Total: R\$ 4,12. Consulte autenticação em
www.tjes.jus.br

Stamp: 3º OFÍCIO TABELIONATO DE NOTAS DO JUÍZO DE VITÓRIA DA COMARCA DA CAPITAL
VITÓRIA - ES
ESCRIVENTE
NÍARA DO ROSÁRIO GOUVEIA

26/170
57/86



PREFEITURA MUNICIPAL DE ITAPEMIRIM

OBRA: CONSTRUÇÃO DA RODOVIÁRIA MUNICIPAL DE ITAPEMIRIM			
LOCAL: Rua São João de São Paulo - Rua Campinas - Bairro Jardim Paulista - Itapemirim - ES			
	DISCRIMINAÇÃO	UNIDADE	QUANTIDADE
17.17	Terminal aéreo em latão (captor), com conector e fixação horizontal 5/16"x250mm, ref. TEL 024, inclusive vedação dos furos com poliuretano ref. TEL 5905, marca de ref. Termotécnica ou equivalente	und	
17.18	Tampa reforçada em ferro fundido com escotilha TEL 536, inclusive assentamento, marca de referência Termotécnica ou equivalente	und	
18	EQUIPAMENTOS DE INCÊNDIO		
18.1	Extintor de incêndio - inclusive placa sinalizadora e suporte de fixação - água pressurizada 10L		
18.2	Extintor de incêndio - inclusive placa sinalizadora e suporte de fixação - gás carbonico 6 kg	und	3,00
18.3	Extintor de incêndio - inclusive placa sinalizadora e suporte de fixação - pó químico 04 kg	und	3,00
19	MURO DE DIVISA		
	Muro em alvenaria 10 cm c/base e estrutura em CA - revestimento em reboco - pintura acrílica h= 2,50m	m	37,00
20	ITENS FINAIS		
20.1	Logotipo e identificação em aço inox ver projeto		
20.2	Placa de inauguração de obra - em alumínio fundido 50x30 cm - fornecimento e fixação	q	1,00
20.3	Limpeza geral da obra - área coberta	und	1,00
20.4	Limpeza geral da obra - área restante - 1295,00 - 724,44	m2	724,44
		m2	570,56



FABIO M VIEIRA
ENGº CIVIL - SEMOU
CREA - 35851D

ROGÉRIO SANT'ANNA
CAU - 20653-9
PMI - SEMOU

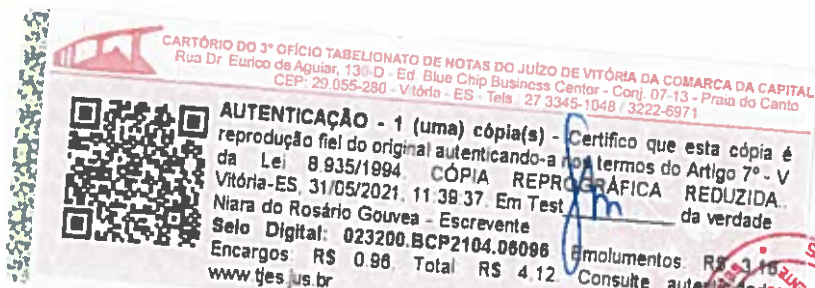

27/10
58/86

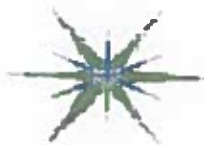

ANEXO IV

**DECLARAÇÃO DE CONHECIMENTO DO LOCAL DAS OBRAS E/OU DOS
SERVIÇOS DE ENGENHARIA**

Vitória/ES, 21 de Fevereiro de 2022.

À
PREFEITURA MUNICIPAL DE VITÓRIA
SECRETARIA MUNICIPAL DE OBRAS
COMISSÃO PERMANENTE DE LICITAÇÃO
EDITAL DE TOMADA DE PREÇOS N.º 004/2022

Prezados Senhores,

Declaramos que a empresa SANTA MARIA ENGENHARIA EIRELI, inscrita no CNPJ sob o n.º 36.313.112/0001-40, por intermédio de seu profissional responsável técnico o Sr. Fernando de Abreu Martins Ribeiro Filho, portador da carteira de identidade CREA-ES n.º 004481/D, tomou conhecimento do local onde serão realizadas as OBRAS e/ou os SERVIÇOS DE ENGENHARIA, objeto da TOMADA DE PREÇOS n.º 004/2022, tendo, portanto, ciência de todos os aspectos que possam influir, direta ou indiretamente, sobre a sua execução.

Declaramos, ainda, ter recebido todos os documentos necessários à elaboração de nossos documentos de habilitação e proposta de preços, bem como, que tomamos conhecimento de todas as informações e das condições locais para o cumprimento das obrigações objeto desta tomada de preços.

Atenciosamente,

SANTA MARIA ENGENHARIA EIRELI – EPP
CNPJ 36.313.112/0001-40
Fernando de Abreu Martins Ribeiro Filho
Eng. Civil - CREA-ES 004481/D



ANEXO V

DECLARAÇÃO DE DISPONIBILIDADE DE EQUIPAMENTOS

Vitória/ES, 21 de Fevereiro de 2022.

À
PREFEITURA MUNICIPAL DE VITÓRIA
SECRETARIA MUNICIPAL DE OBRAS
COMISSÃO PERMANENTE DE LICITAÇÃO
EDITAL DE TOMADA DE PREÇOS N.º 004/2022

A empresa SANTA MARIA ENGENHARIA EIRELI, inscrita no CNPJ sob o n.º 36.313.112/0001-40, com sede na Rua Padre Antônio Ribeiro Pinto, 195 Sala 908, Praia do Suá, Vitória/ES CEP 29.052-290, por seu representante legal abaixo identificado, DECLARA para os fins de direito e sob as penas da lei, que os equipamentos necessários para a execução das OBRAS e/ou dos SERVIÇOS DE ENGENHARIA objeto dessa licitação estarão disponíveis e em perfeitas condições de uso quando da sua contratação, de tal modo a não comprometer o bom andamento dos serviços a serem executados.

Atenciosamente,

SANTA MARIA ENGENHARIA EIRELI - EPP
CNPJ 36.313.112/0001-40
Fernando de Abreu Martins Ribeiro Filho
Eng. Civil - CREA-ES 004481/D

29/30



ANEXO VI

DECLARAÇÃO DE INEXISTÊNCIA DE FATO SUPERVENIENTE

Vitória/ES, 21 de Fevereiro de 2022.

À
PREFEITURA MUNICIPAL DE VITÓRIA
SECRETARIA MUNICIPAL DE OBRAS
COMISSÃO PERMANENTE DE LICITAÇÃO
EDITAL DE TOMADA DE PREÇOS N.º 004/2022

Prezados Senhores,

Pela presente, declaramos, sob as penalidades legais, a inexistência de fato impeditivo a nossa habilitação para o edital em referência.

Atenciosamente,

SANTA MARIA ENGENHARIA EIRELI - EPP
CNPJ 36.313.112/0001-40
Fernando de Abreu Martins Ribeiro Filho
Eng. Civil - CREA-ES 004481/D